

第 4 章

社会保険計算処理

1. 算定処理

学習の要点

社会保険計算の操作方法を学習しましょう。

《操作》

- ① メニューバーから [社会保険] をクリックする。
- ② [(1) 算定・月変処理] - [算定・月変処理] をクリックする。



図4-1 社会保険計算



図4-2 算定・月変処理 条件設定

③ 表4-1 算定・月変処理条件設定の項目内容を入力し、**OK** ボタンをクリックする。

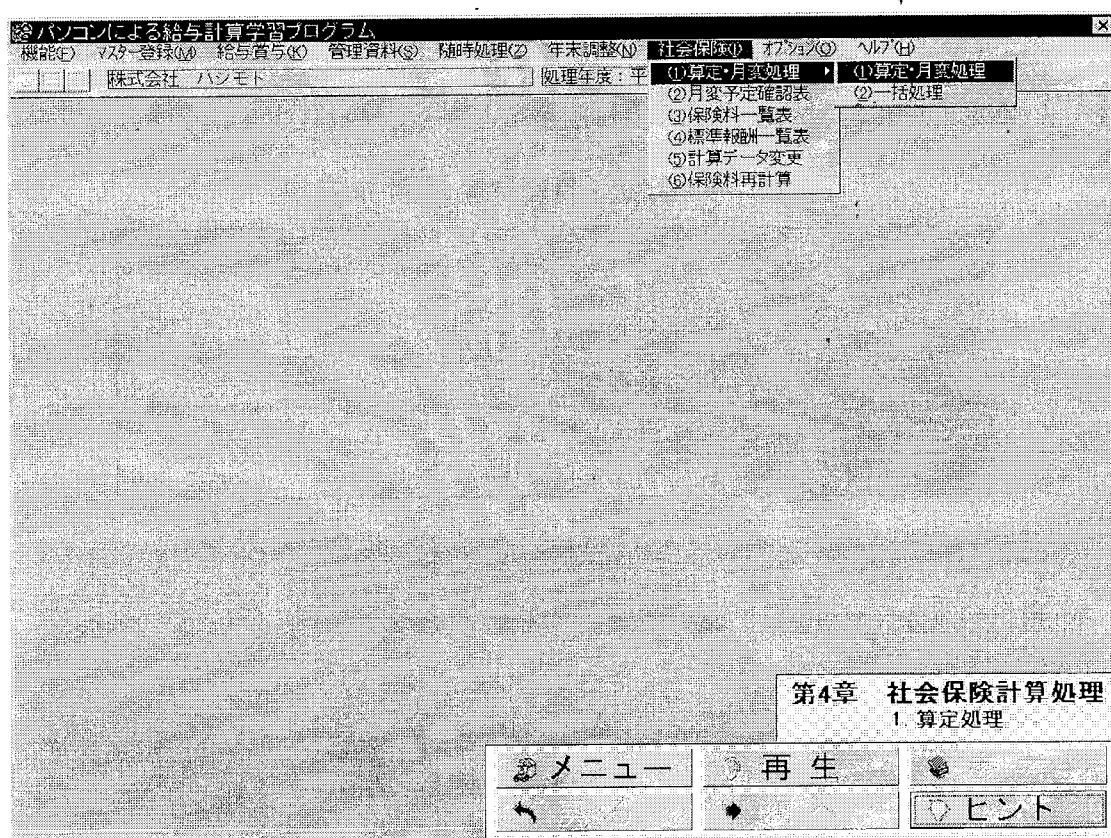
表4-1 算定・月変処理 条件設定

項目	内容
処理選択	算定基礎
	徴収開始月 11月
入力条件	社員順
支払基礎日数	チェックなし
報酬月額	チェックなし

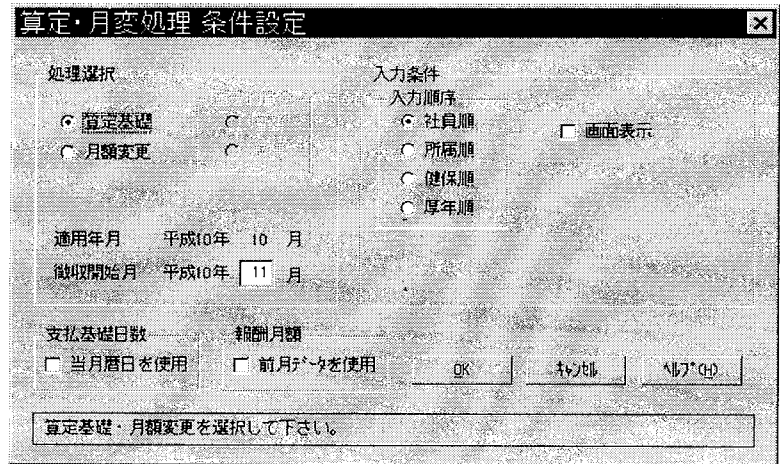

図4-3 算定・月変処理

- ④ 表4-2 社会保険データの社員番号を入力する。

表4-2 社会保険データ

社員番号	1006
------	------

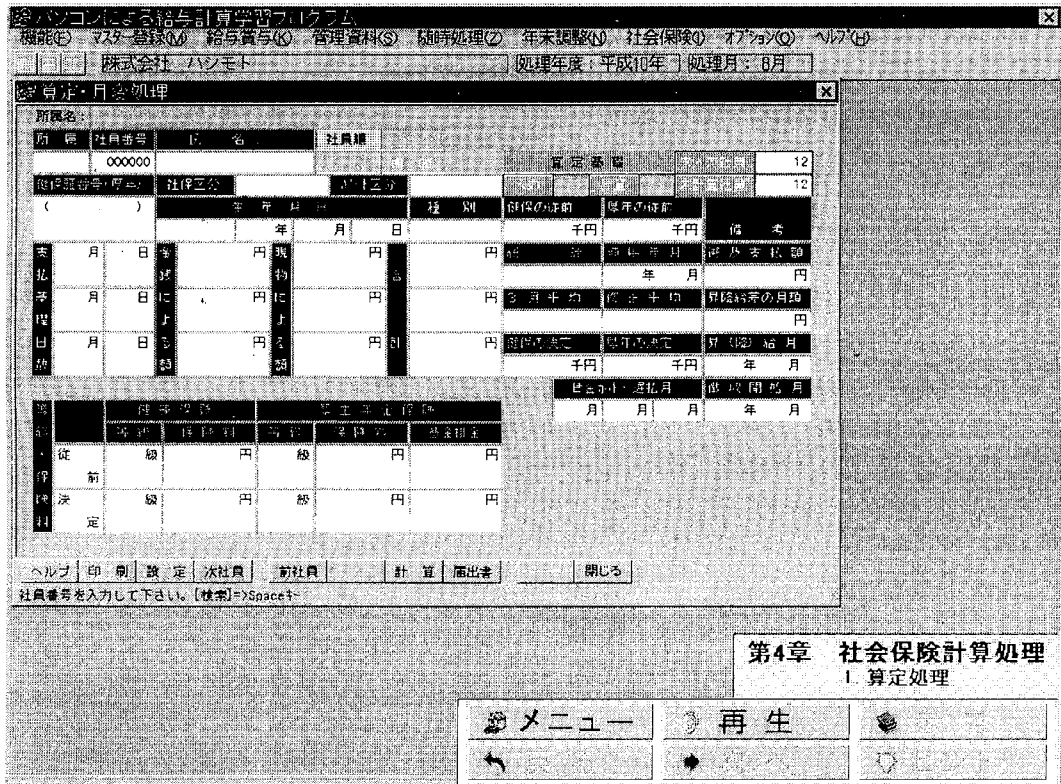
- ⑤ **計算** ボタンをクリックする。



図4-4 算定・月変処理 社会保険計算

- ⑥ 表4-3 算定・月変処理 社会保険計算の項目内容を確認し **OK** ボタンをクリックする。

表4-3 算定・月変処理 社会保険計算

項 目	内 容
範囲指定	社員順
社員番号	001006~001006

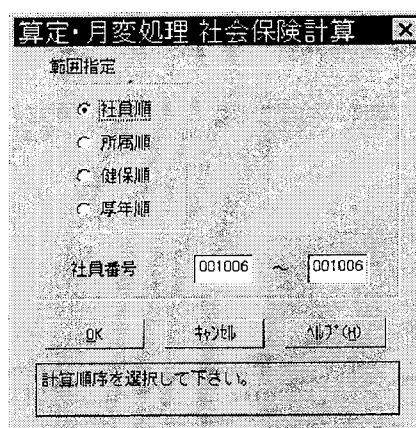
- ⑦ **閉じる** ボタンをクリックする。

参 考

社会保険計算は毎月計算されている給与のデータをもとに標準報酬から社会保険料まで計算されます。

また、社会保険計算の入力は給与以外の支給額であった場合、該当欄に金額を入力することができます。

健康保険被保険者標準報酬決定通知書

副

Table with columns for employee name (e.g., 相模原 ろはい), birth date, and monthly/annual remuneration data for fiscal years 796, 798, 799, and 800.

Professional address information: 〒229-11 神奈川県相模原市橋本台4-1-1 株式会社 ハンモト 高橋 一郎 0427 (60) 局 0001

健康保険被保険者報酬月額算定基礎届

正

Table with columns for employee name (e.g., 相模原 ろはい), birth date, and monthly/annual remuneration data for fiscal years 796, 798, 799, and 800.

Professional address information: 〒229-11 神奈川県相模原市橋本台4-1-1 株式会社 ハンモト 高橋 一郎 0427 (60) 局 0001

保 險 料 一 覧 表

Page: 1

< 保険料改定一覧 >

株式会社 ハシモト

社員番号	氏 名	区 分	適 用 年 月	《 健 康 事 業 者 被 保 險 者 》	《 厚 生 生 業 主 保 險 料 》	《 厚 生 生 業 主 保 險 料 》	《 厚 生 生 業 主 保 險 料 》	《 厚 生 生 業 主 保 險 料 》	《 厚 生 生 業 主 保 險 料 》	保 險 料 計
001000	高橋 一郎	算定	平成10年10月	40,180	80,360	51,182	102,365	0	0	182,725
001001	佐藤 幸男	算定	平成10年10月	24,190	48,380	51,182	102,365	0	0	150,745
001002	佐藤 幸三郎	算定	平成10年10月	20,500	41,000	43,375	86,750	0	0	127,750
001003	田中 賢三郎	算定	平成10年10月	18,040	36,080	38,170	76,340	0	0	112,420
001004	工藤 次郎	算定	平成10年10月	26,650	53,300	51,182	102,365	0	0	155,665
001005	鈴木 正三郎	算定	平成10年10月	20,500	41,000	43,375	86,750	0	0	127,750
001006	山本 賢志	算定	平成10年10月	13,940	27,880	29,495	58,990	0	0	86,870
001007	山原 賢志	算定	平成10年10月	20,500	41,000	43,375	86,750	0	0	127,750
001008	松田 妙か	算定	平成10年10月	11,480	22,960	24,290	48,580	0	0	71,540
001009	渡辺 理香	算定	平成10年10月	13,120	26,240	27,760	55,520	0	0	81,760
001010	中村 雄治	算定	平成10年10月	10,660	21,320	22,555	45,110	0	0	66,430
002001	青木 静	算定	平成10年10月	0	0	0	0	0	0	0
【 合 計 12名 】				219,760	439,520	425,941	851,885	0	0	1,291,405