

## Ⅱ パソコンによる給与計算

# 目 次

第1章 パソコンによる給与計算の基礎	1
1. 給与計算業務のしくみ	1
2. 給与計算の流れ	2
第2章 パソコンによる給与計算の概要	3
1. 全体の流れとメニュー構成	3
2. 実行順序	7
第3章 起動からデータファイル作成	9
1. 概要	9
2. 起動方法	10
3. 会社選択画面	15
4. 新規会社用データファイルの作成	16
5. メニューの選択	18
6. 拡張機能	20
第4章 パソコンによる給与計算	23
1. 前準備	23
2. マスター登録	23
会社基本情報	24
支給控除項目	25
所属マスター	26
銀行マスター	27
市町村マスター	29
社員マスター	31
3. 給与・賞与データの処理	48
4. 社会保険の計算に関するデータ	71
5. 年末調整計算に関わるデータ	89
源泉徴収票データ	110

# 第1章 パソコンによる給与計算の基礎

## 1. 給与計算業務のしくみ

毎月の給与計算業務は、社員一人ひとりの基本給に諸手当、控除金額、さらに残業や遅刻・早退などによる増減額、日給・時給者の支給額計算、所得税、雇用保険の計算、そして銀行への振込依頼等、毎月の給与支払明細書を作成するまでには、たくさんのデータとそれを処理するステップが必要です。しかもその後には、賃金台帳への転記や各種管理資料、提出資料の作成という仕事が待っています。かりに社員数が10人であっても毎月作成する給与支払明細書と賞与時に作成する賞与支払明細書を年末調整計算をする為に集計するとなると支払明細書も計140枚にもなり、これをもとに短期間のうちに社員毎の支給項目・控除項目の年間集計と各控除申告書により年末調整計算するとなるとミスも多く大変な時間と労力が必要となります。こんなにも煩雑な給与計算業務を、手作業で処理しているとしたら――。

このようなミスも多く煩雑な仕事でもコンピュータは短時間で処理してしまいます。このコンピュータの利用を含めここで学習しましょう。



## 2. 給与計算の流れ

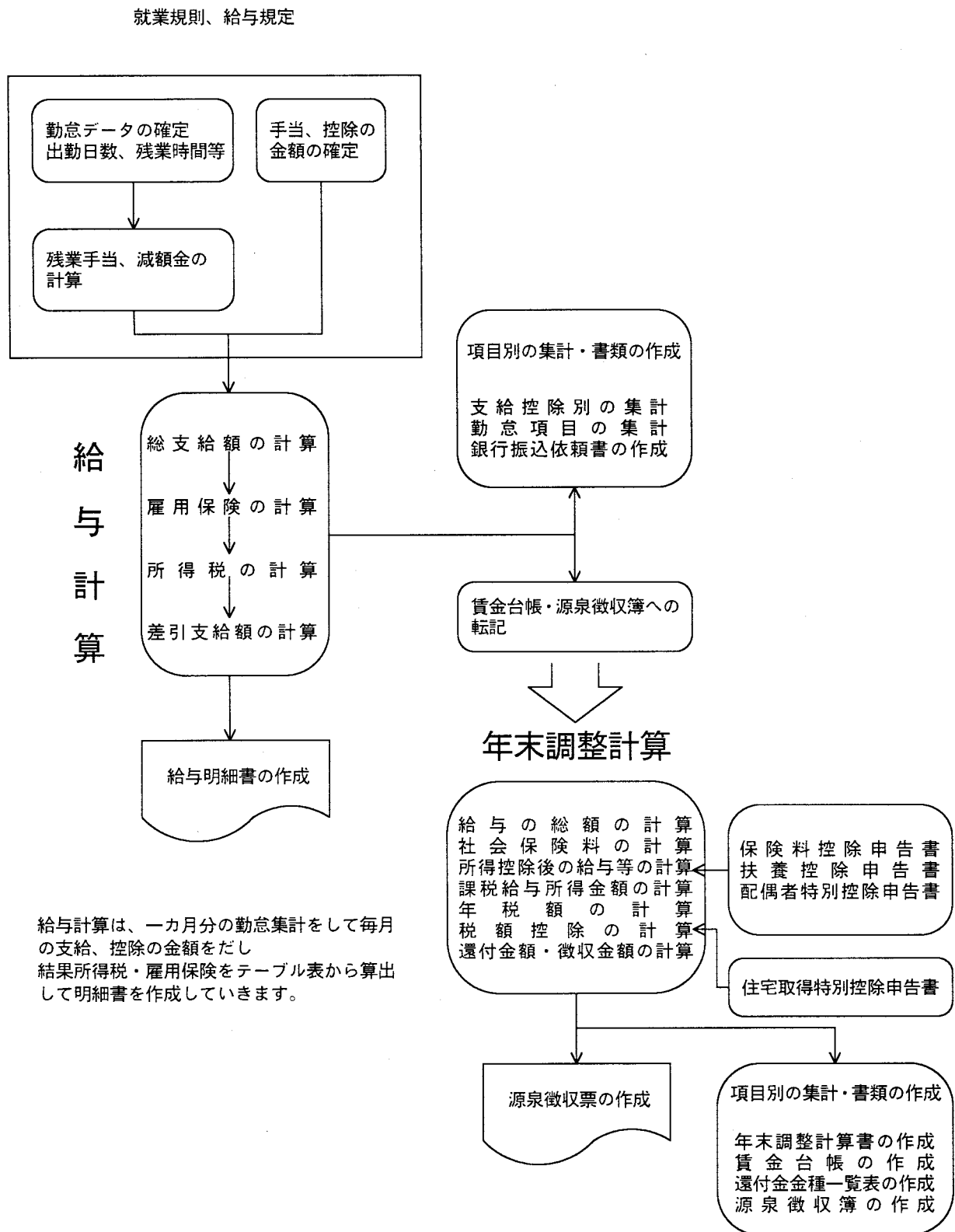

# 第2章 パソコンによる給与計算の概要

## 1. 全体の流れとメニュー構成

### (1) 全体の流れ

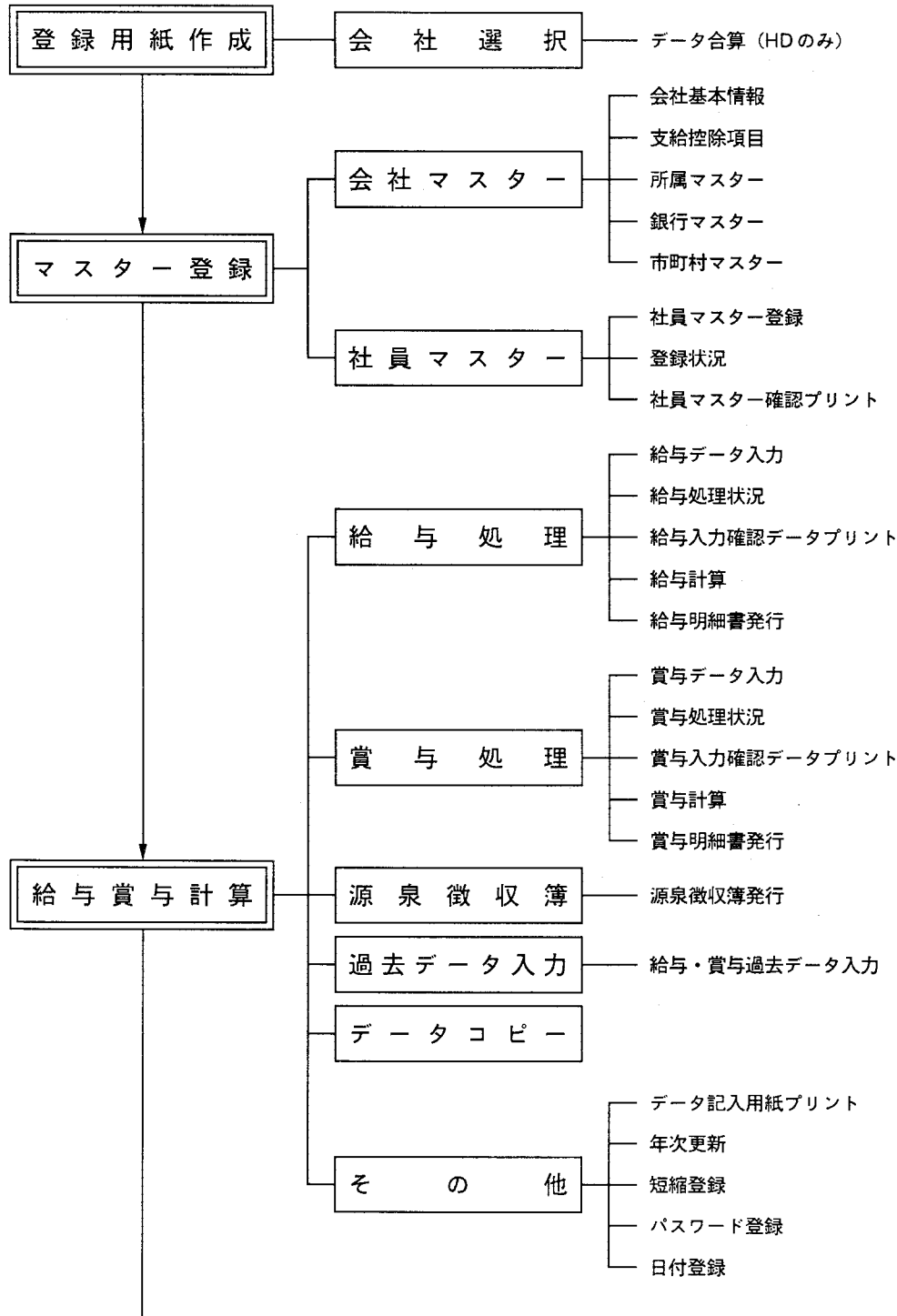

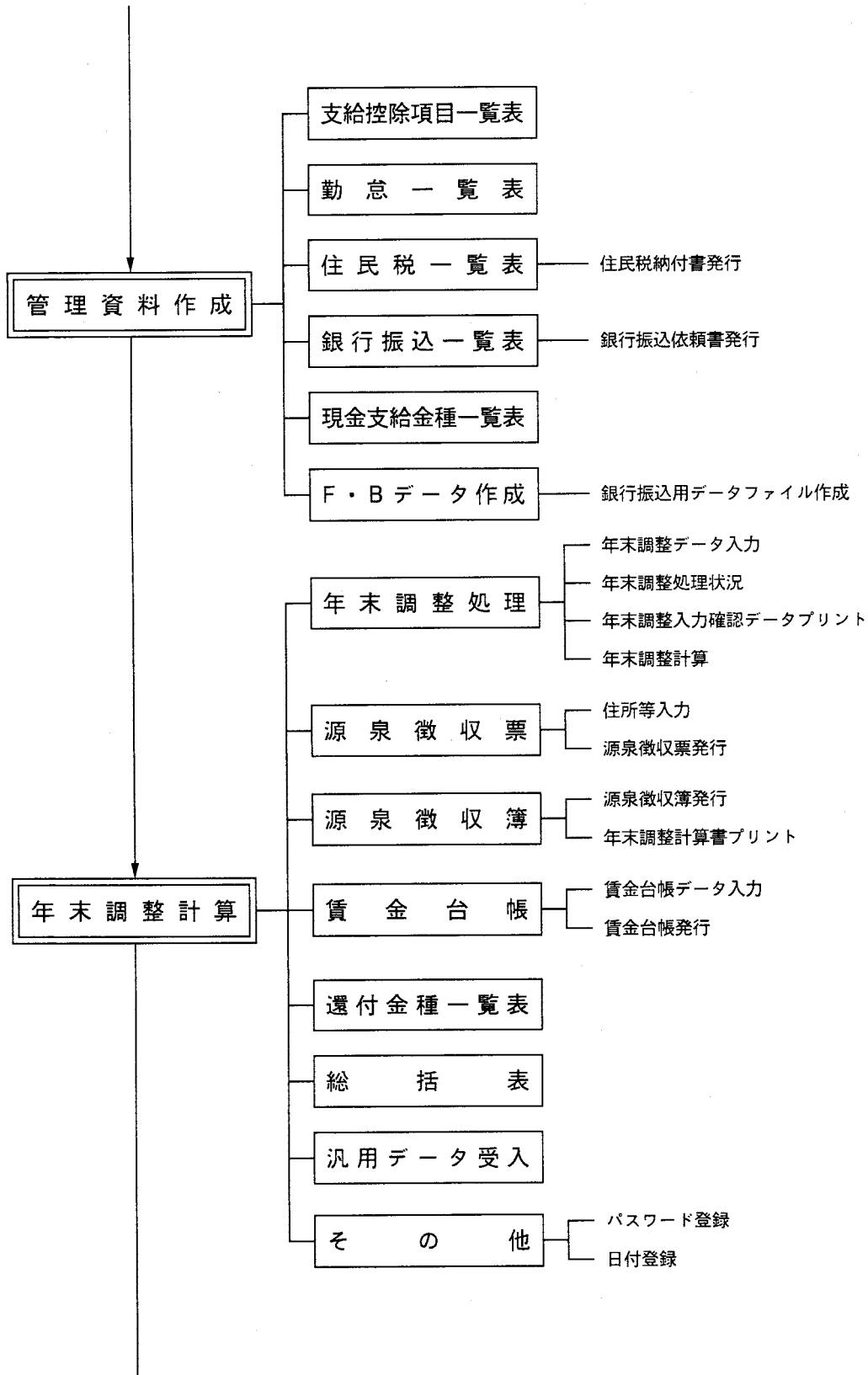

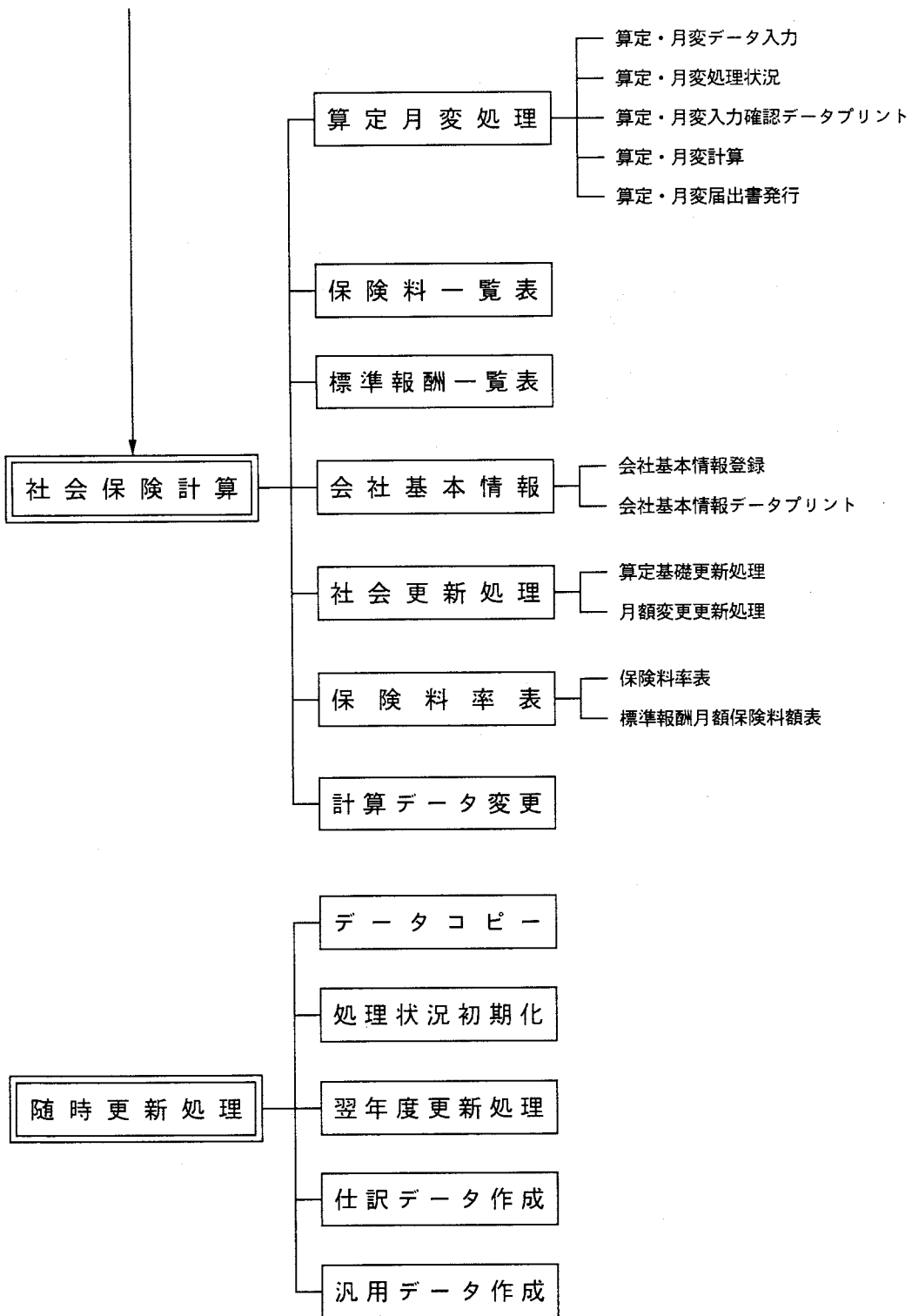

(2) メニュー構成

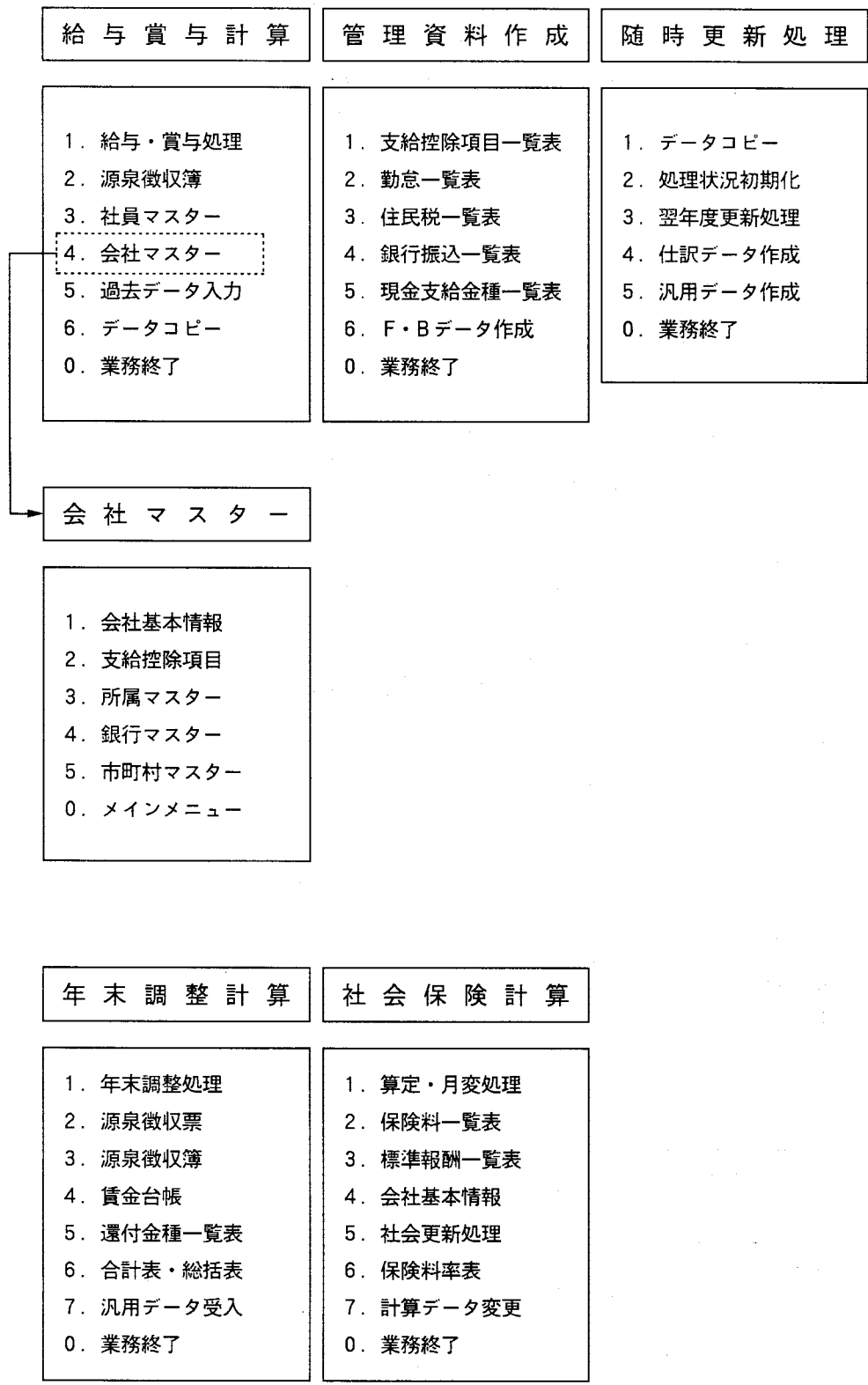



## 2. 実行順序

### (1) マスター登録実行順序

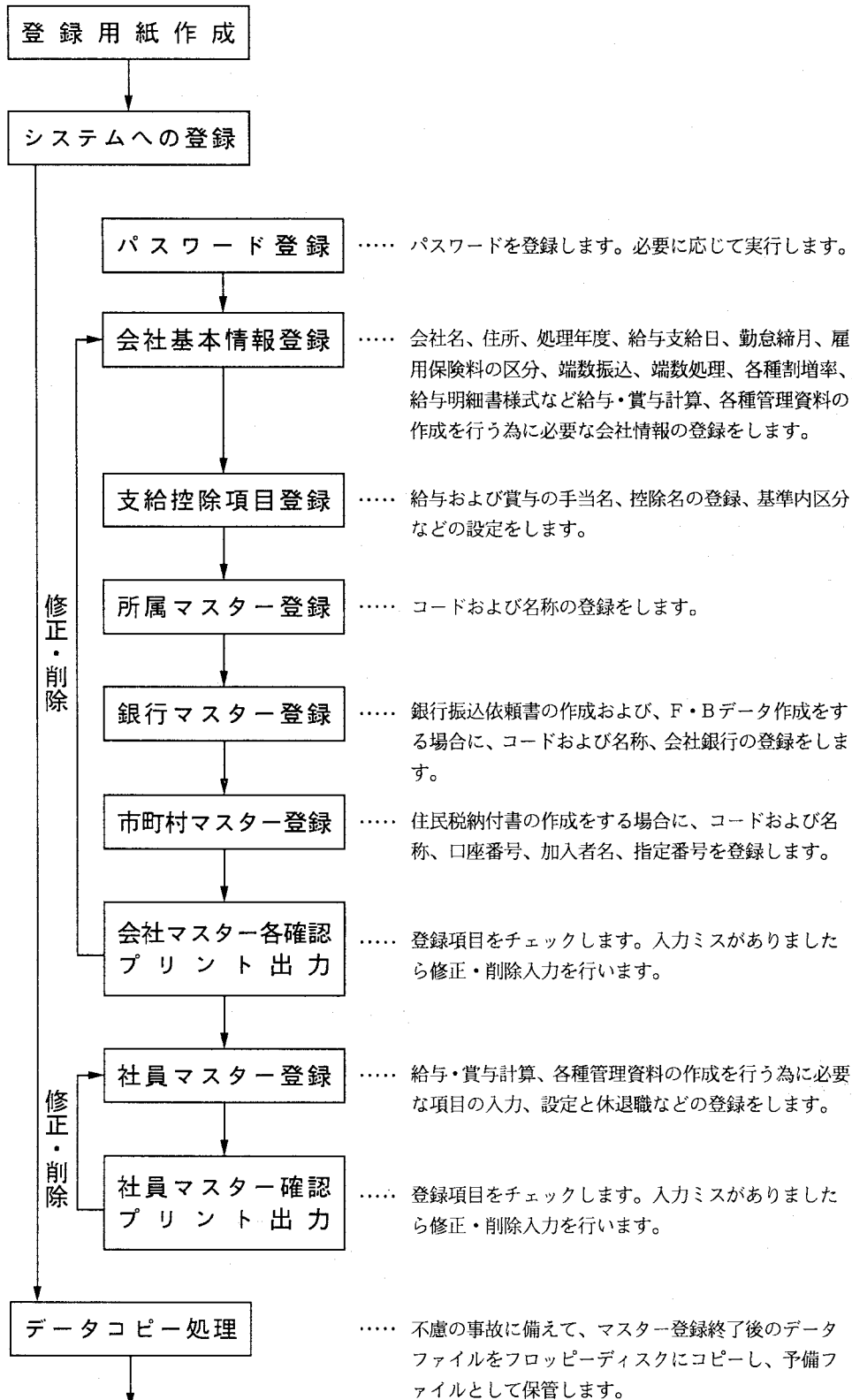

給与処理または賞与処理を開始できます。

(2) 給与・賞与処理実行順序

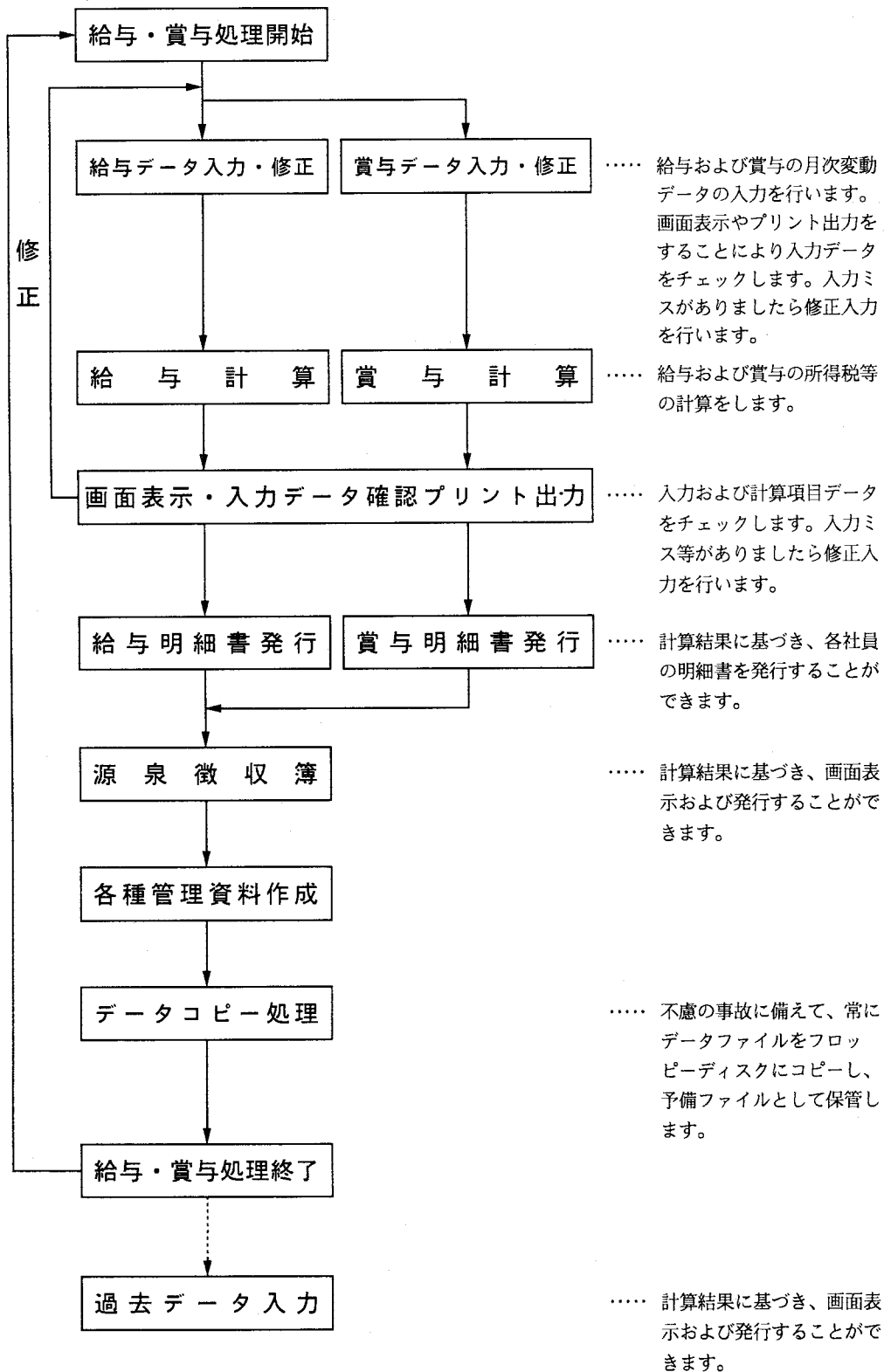

# 第3章 起動からデータファイル作成

## 1. 概要

登録用紙の記入が終了すると、いよいよ「給与計算」の起動です。

次の手順で行います。

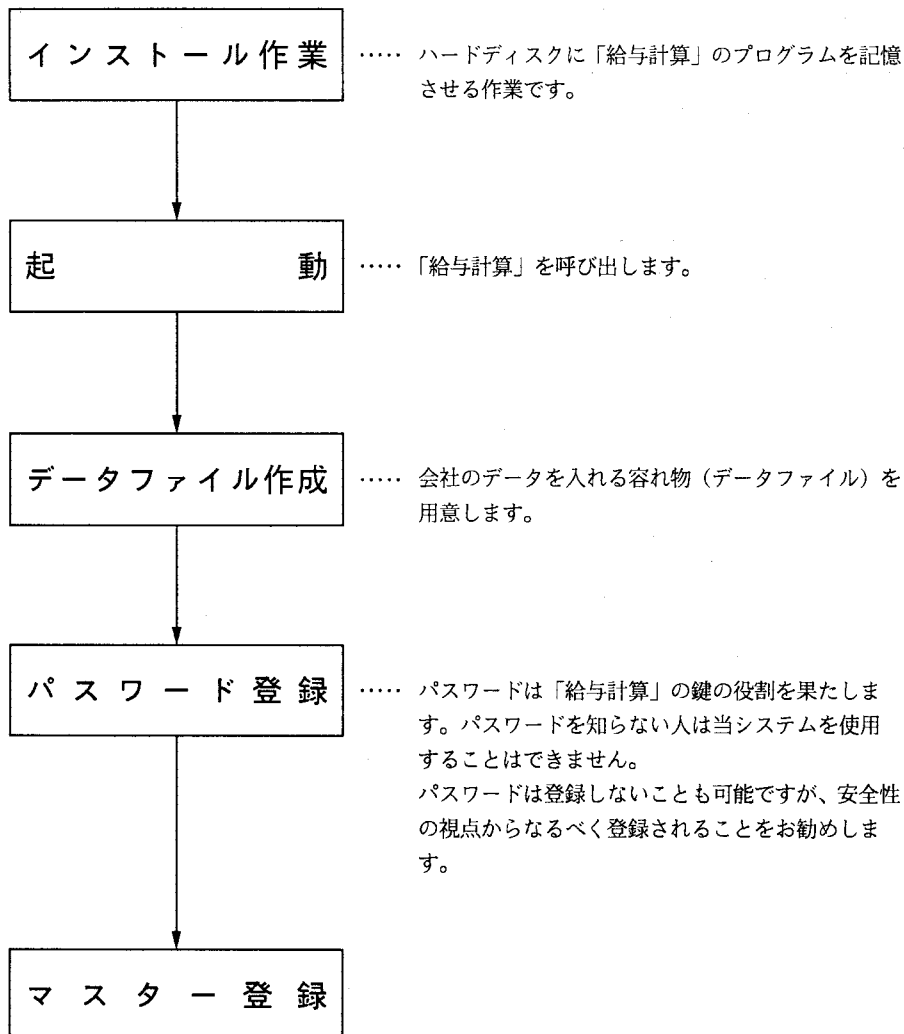

- ・会社基本情報
- ・支給控除項目
- ・所属マスター
- ・銀行マスター
- ・市町村マスター
- ・社員マスター

## 2. 起動方法

### (1) フロッピーディスクで使用の場合

起動は、次の手順で行います。

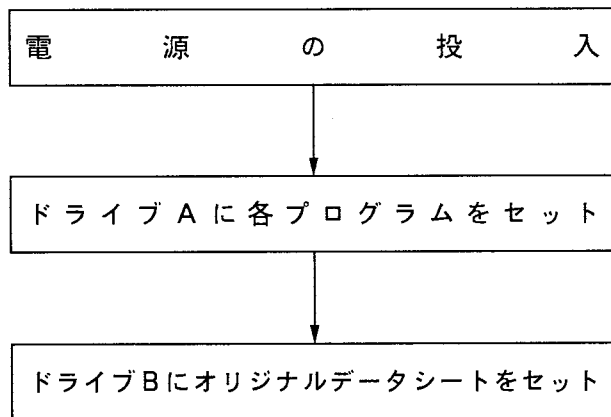



a 初めての起動の場合

ドライブA ⇒ 必ず、給与賞与計算プログラム

ドライブB ⇒ オリジナルデータシート用に用意されたフロッピーディスク

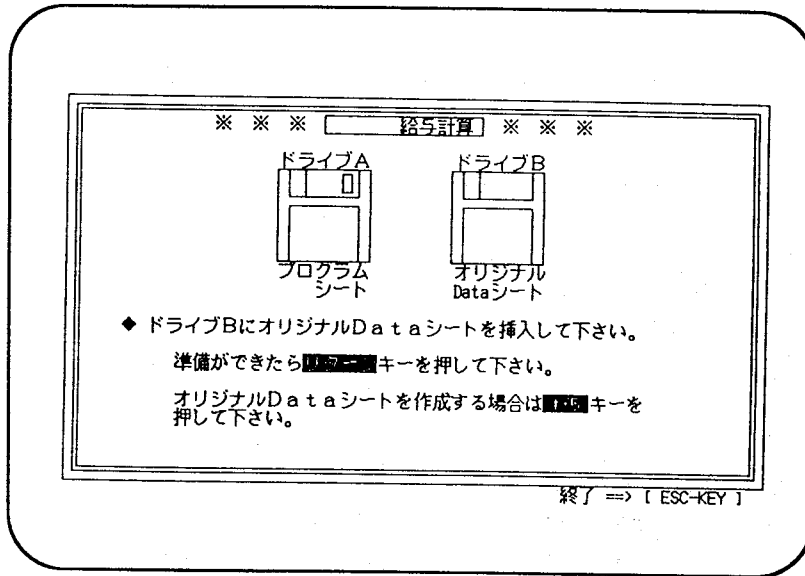
をセットして起動します。



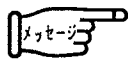

 を押すと、システムが終了します。

 をONにすると、 「ドライブBにオリジナルDataシートを作成します。」が表示されます。

 ⇒ MS-DOSのFORMATコマンド（フロッピーディスクを初期化するための命令）が実行されます。

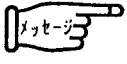
メッセージにしたがって操作して下さい。

フォーマット終了後、 「別のディスクをフォーマットしますか <Y/N>?」が表示されますので、 を押します。

給与賞与計算メニューが表示されます。

※ ディスクのタイプは、1MBでフォーマットします。

 ⇒ 起動時の初期画面が表示されます。

b 2回目以降の起動の場合

ドライブ A ⇒ 給与賞与計算、管理資料作成、随時更新処理プログラム  
ドライブ B ⇒ オリジナルデータシート



をセットして起動します。

各プログラムのメニューが表示されます。

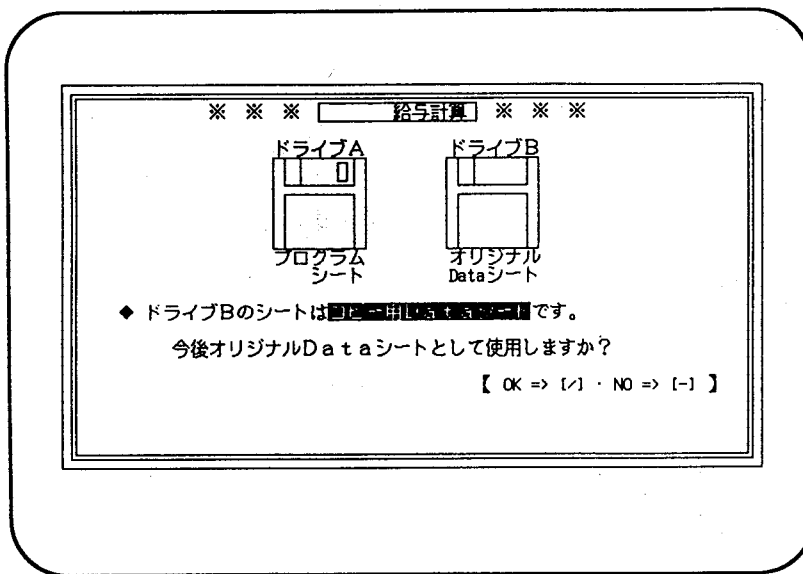
① ドライブ B にコピー用データシートがセットされている場合



 ⇒ オリジナルデータシートに変換され、各プログラムのメニューが表示されます。

 ⇒  「ドライブ B にオリジナル Data シートを挿入して下さい。」が表示されます。

オリジナルデータシートに入れ替えます。

② パスワードが登録されている場合

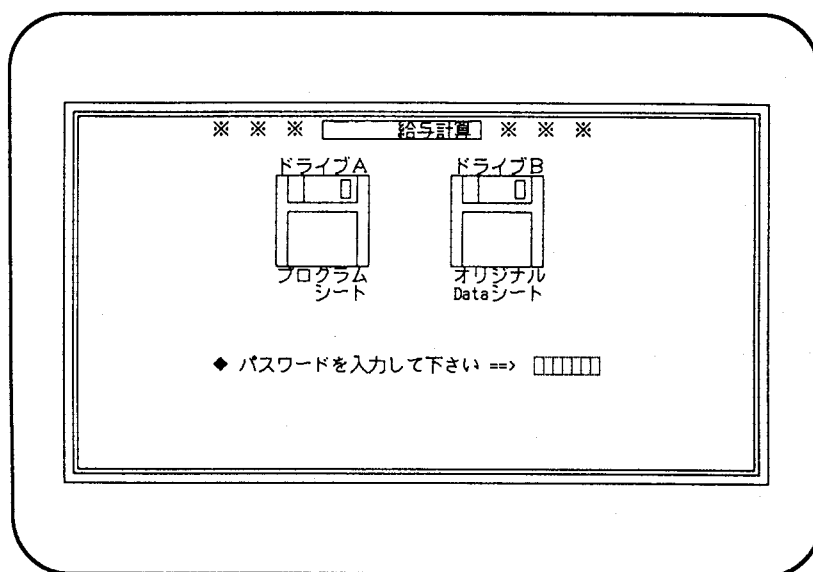

ここでパスワードを入力します。

正しいパスワードが入力されない限り「給与計算」は動作しません。誤ったパスワードを5回入力すると、自動的にシステムが終了します。

## (2) ハードディスクで使用する場合

起動は、次の手順で行います。

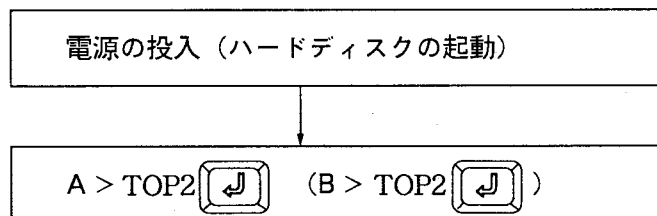

一例です。

給与計算以外にもインストールしている場合には「統合メニュー」が表示されます。

「給与計算」を選択します。

### a 初めての起動の場合

登録番号の入力画面になります。

フロッピーディスクのラベルに記載されている登録番号を入力します。

登録番号の入力が終了すると、新規の会社用データの作成に進みます。

画面左下に「実行しますか。《実行・中止》」が表示されますので、実行を選択し、 を押します。

会社用データの作成終了後、給与賞与計算メニューが表示されます。

### b 2回目以降の起動の場合

会社選択の画面になります。



### 3. 会社選択画面

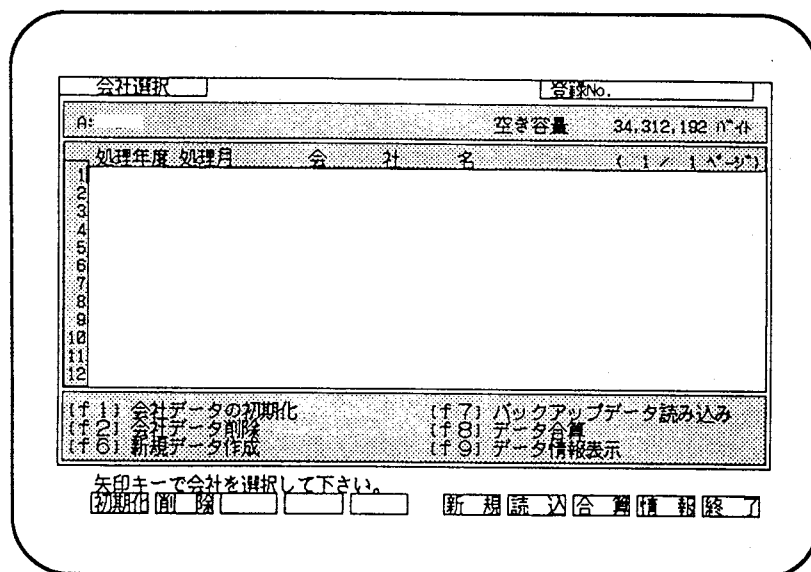

**初期化** : 特定の会社の処理を、各マスター項目のみ登録された状態に戻す処理です。

始めからやり直したいときに行います。

**削除** : すでに登録したデータのデータファイルを削除します。

**新規** : 新しい会社用のデータファイルを作成します。

**読込** : フロッピーディスクにバックアップしてあるデータを読み込んでハードディスク上のデータファイルとします。

**合算** : 複数の会社の手当、控除項目の全データを合算し印刷を行います。

**情報** : ハードディスク内に作成された、各会社データファイルの処理年度、給与現在処理月及び給与現在処理回数、在職、休職、退職社員数等を表示します。

**終了** : 「給与計算」を終了します。

電源を切る前に必ず押して下さい。

## 4. 新規会社用データファイルの作成

### (1) 概要

新しい会社を登録する場合に行う処理です。新会社用のデータ領域を作成し、当システムを運用するために必要な初期ファイルを登録します。

新会社用のデータ領域を作成するための空き領域がハードディスク内になければなりません。  
ハードディスク内に空き容量がある限り、最大で400の会社用データ領域を持つことができます。

## (2) 操作方法

### a 開始

新規 をONにします。

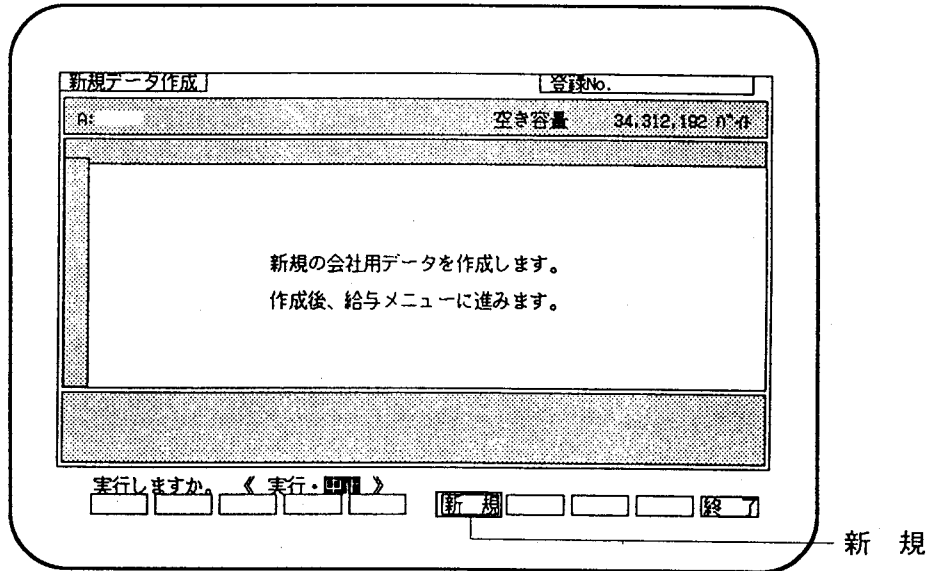

### b 実行

で選択し、 を押します。

《実行》：新規の会社用データを作成します。

《中止》：会社選択に戻ります。

新規 : OFFにすると会社選択に戻ります。

終了 : ONにすると終了画面が表示されます。

給与計算以外にもインストールしている場合には「統合メニュー」が表示されます。

### c 終了

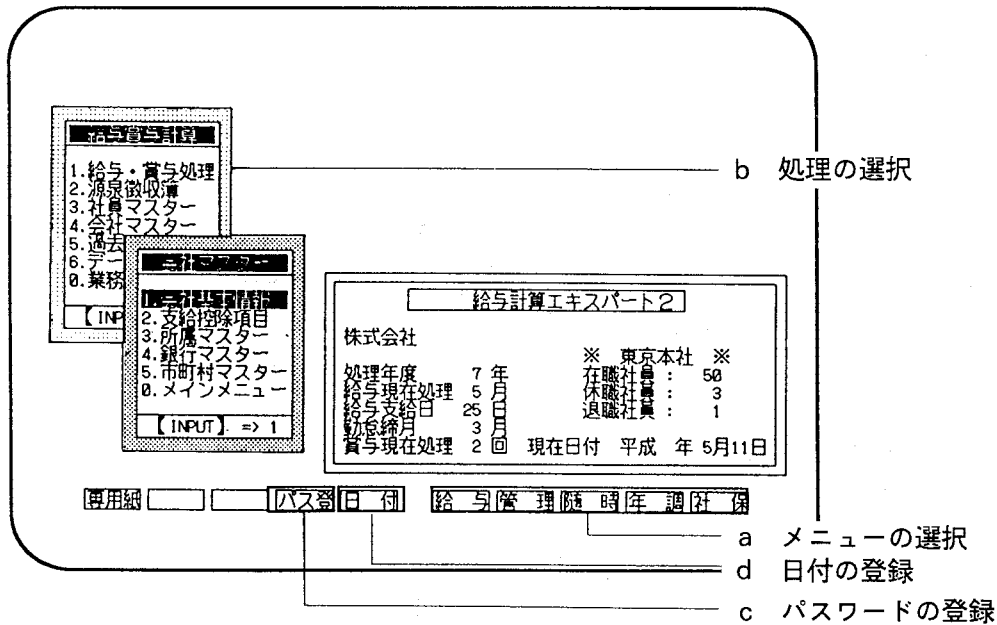

新規の会社用データの作成が終わると、給与賞与計算メニューが表示されます。

## 5. メニューの選択



### a メニューの選択

ファンクション・キーで選択します。また、隣のメニューを選択する場合は

  でも可能です。

選択終了後、メッセージにしたがって処理を進めます。

なお、ハードディスクで使用している場合は、各プログラムのメニューが表示されます。



### b 処理の選択

メニューを選択するには、次のいずれかの方法で行います。

#### ① 処理番号の入力

目的の番号を入力して、 を押します。

#### ② バーの移動

メニューの画面上にある青色のバーを   で目的の処理に合わせ、

 を押します。

### c パスワードの登録

#### ① 開始

**パス登** をONにします。

#### ② パスワードの入力

英文字、数字、カナ、記号の7文字以内で入力します。

登録したパスワードを削除したい場合には、7文字分に  **スペース** を入力します。

#### ③ 終了

**ESC** をONにします。

a 及び b に戻ります。

### d 日付の登録

#### ① 開始

**日付** をONにします。

#### ② 日付の入力

現在の年月日及び時間を入力します。

#### ③ 終了

**メニュー** をONにします。

a 及び b に戻ります。

## 6. 拡張機能

### (1) 会社データの初期化

特定の会社の処理を、各マスター項目のみ登録された状態に戻す処理です。始めからやり直したいときに行います。

**注意** 12カ月分の給与、賞与のデータをゼロにします。この処理実行後は今まで入力した内容を見ることができなくなります。

#### a 開始

会社選択で **初期化** を ON にします。

データ初期化

登録No. \_\_\_\_\_

空き容量 34,312,192 B

処理年度	処理月	会社名
1		
2		
3		
4		
5		
6		
7		
8		
9		
10		
11		
12		

選択した会社データをマスターが登録された状態に戻します。  
(給与・賞与データは消去します。)



[F1] 中止 [F9] データ情報表示

年印キーで会社を選択して下さい。



初期化 情報終了

会社データ初期化

## b 会社の選択

  で初期化する会社に緑色のバーを合わせ、 を押します。

## c 実行

  で選択し、 を押します。

《実行》：会社データの初期化をします。

《中止》：会社選択に戻ります。

初期化 : OFF にすると会社選択に戻ります。

終了 : ON にすると終了画面が表示されます。

給与計算以外にもインストールしている場合には「統合メニュー」が表示されます。

## d 終了

会社データの初期化が終わると、会社選択に戻ります。

## (2) データ情報

ハードディスク内に作成された、各会社データファイルの処理年度、給与現在処理月及び賞与現在処理回数、在職、休職、退職社員数等を表示します。

### a 実行

会社選択で **情報** をONにします。

緑色のバーがある会社の情報を表示します。

会社選択 登録No.

A: 空き容量 34,312,182バイト

処理年度	処理月	会社名
1		
2		
3		
4		
5		
6		
7		
8		
9		
10		
11		
12		

※※データ情報※※

処理年度 7年  
給与現在処理 5月  
給与支給日 25日  
初給月 3月  
賞与現在処理 2回

在職社員 : 50  
休職社員 : 3  
退職社員 : 1

[F1] 会社データの初期化 [F7] バックアップデータ読み込み  
[F2] 会社データ削除 [F8] データ合算  
[F6] 新規データ作成 [F9] データ情報表示



矢印キーで会社を選択して下さい。

初期画面 閉 新規読込 合算 情報 終了

データ情報

### b 終了

 を押すと、その会社の処理に入ります。

  あるいは、**新規** **読込** **合算** **情報** を押すと、情報ウィンドウの表示は消えます。



# 第4章 パソコンによる給与計算

それでは、さっそくコンピュータでの給与計算業務の学習をしましょう。

給与計算業務をコンピュータに移行するには、予め会社の就業規則、及び給与規定をはじめ社員のマスターを登録しておく必要があります。

前準備として新規会社用データファイルの作成を行い、当システムを運用するために必要な初期ファイルを登録します。

## 1. 前準備

- ・起動からデータファイルの作成

## 2. マスター登録

会社基本情報・支給控除項目・所属マスター・銀行マスター・市町村マスターの順に各マスターの登録を行います。

### (1) 会社マスターの登録作業

a. つぎの登録用紙をもとに各マスターの登録を行います。

- ・会社基本情報登録
- ・支給控除項目名登録
- ・所属マスター登録
- ・銀行マスター登録
- ・会社銀行登録
- ・市町村マスター登録

## 会 社 基 本 情 報

### 【基本項目】

会社名1	株式会社 新宿商事		
会社名2			
郵便番号	101-		
住所1	東京都千代田区神田1丁目1番5号		
住所2			

### 【処理環境】

処理年度		5	年 元号 (平成) 又は西暦
給与支給日	25		日
勤怠締月	1	2	月
雇用保険種別	0	0 : 一般事業 (5.5/1000)    1 : 特掲事業 (6.5/1000)	
雇用保険計算	0	0 : 雇用保険料額表    1 : 賃金額×保険料率	

### 【端数処理】

端数調整金額		0		
基本給	0	0 : 円未満切り上げ    1 : 円未満四捨五入    2 : 円未満切り捨て		
残業手当	0	0 : 円未満切り上げ    1 : 円未満四捨五入    2 : 円未満切り捨て		
減額金	0	0 : 円未満切り上げ    1 : 円未満四捨五入    2 : 円未満切り捨て		
計算項目	0	0 : 円未満切り上げ    1 : 円未満四捨五入    2 : 円未満切り捨て		

### 【基準値】

(注) 初期値として100%がセットされています。

普通残業割増率	1	2	5	%
深夜残業割増率	1	5	0	%
休出残業割増率	1	3	0	%
残業予備割増率	1	0	0	%
欠勤控除割増率	1	0	0	%
遅早控除割増率	1	0	0	%

### 【明細書】

給与明細書様式	0	0 : 伝票式給与支給明細書    1 : 袋とじ給与支給明細書	
累計課税対象額	1	0 : 印字しない    1 : 印字する	
計算回数	0	0 : 印字しない    1 : 印字する	
有休残	0	0 : 印字しない    1 : 印字する	

# 支 給 控 除 項 目

## 【 給与支給項目 】

		①	②	③	④
手当1	基本給				
手当2	職能給				
手当3	役職手当				
手当4	家族手当				
手当5	住宅手当				
手当6	宮業手当				
手当7	地域手当				
手当8	資格手当				
手当9	皆勤手当				
手当10	精勤手当				
手当11	指導手当				
手当12	特別手当				
手当13	食事手当				
手当14	通勤手当	1			
手当15	残業手当				
手当16	減額金				

(基本給)

(通勤手当)

(残業手当)

(減額金)

- ①課税区分            0：課税                    1：非課税  
 ②残業基準内区分    0：残業基準外            1：残業基準内  
 ③減額基準内区分    0：減額基準外            1：減額基準内  
 ④賞与試算            0：対象外                  1：対象内

## 【 内訳項目 】

手当14-1						(課税通勤手当)
手当15-1						(普通残業)
手当 -2						(深夜残業)
手当 -3						(休出残業)
手当 -4						(残業予備)
手当16-1						(欠勤控除減額)
手当 -2						(遅早控除減額)
手当 -3						(その他減額金)

## 【 賞与支給項目 】

手当1	基本賞与					(基本賞与)
手当2	奨励手当					
手当3	優秀手当					
手当4	特別手当					

(注) ( )書は、購入時に登録済です。名称の変更は可能ですが、計算する上で必要な項目ですので基本的変更はできません。

例 所得税 ○ 源泉所得税

所得税 × 住民税

## 【 給与控除項目 】

控除1	健康保険料	(健康保険料)
控除2	厚生年金保険	(厚生年金保険)
控除3	雇用保険料	(雇用保険料)
控除4	所得税	(所得税)
控除5	住民税	(住民税)
控除6	旅行積立金	
控除7	財形貯蓄	
控除8	親睦会費	
控除9	預り金	
控除10	生命保険	
控除11	住宅費	
控除12	共済借入金	
控除13	購買費	
控除14	組合会費	
控除15	癌保険	
控除16	食事控除	

## 【 内訳項目 】

控除2-1						(厚生年金基金)
-------	--	--	--	--	--	----------

## 【 賞与控除項目 】

控除1	健康保険料	(健康保険料)
控除2	雇用保険料	(雇用保険料)
控除3	所得税	(所得税)
控除4		
控除5		
控除6		
控除7		

所 属 マ ス タ ー

コ	ー	ド	所	属	名
10	-	01	東京本社	第一	営業部
10	-	04	総務部	経理課	
20	-	110	OA事業所	第一	営業部
20	-	140	OA事業所	総務部	
-	-				
-	-				
-	-				
-	-				
-	-				
-	-				

## 銀 行 マ ス タ ー

コード	区分	銀 行 名	支 店 名
0001-127		第一勧業銀行	新宿支店
0001-132		第一勧業銀行	渋谷支店
0002-206		さくら銀行	新宿支店
0005-175		三菱銀行	目黒支店
0005-178		三菱銀行	池袋支店
0009-155		住友銀行	神保町支店

会 社 銀 行

コード	銀行名	支店名	預金区分	口座番号
0001-127	ダイイチカンキョウ 第一勧業銀行	シンジュク 新宿支店	2:当座	1234567
0005-178	ミツビシ 三菱銀行	イケブクロ 池袋支店	1:普通	3421880
0002-206	サクラキョウ さくら銀行	シンジュク 新宿支店	2:当座	8901234
0009-155	スミトモ 住友銀行	シンホウチョウ 神保町支店	1:普通	0753565
0000-000			0:	0000000

市 町 村 マ ス タ ー

市町村コード	市 町 村 名	口 座 番 号	東 京 公	—	5	2	6
132080	東京都調布市	加入者名上段	東京都				
		加入者名下段	調布市				取 入 役
		指 定 番 号	67	01053	101006		
132047	東京都三鷹市	口 座 番 号	東 京 公	—	5	2	2
		加入者名上段	東京都				
		加入者名下段	三鷹市				取 入 役
		指 定 番 号	62	15655	2550		
132179	東京都保谷市	口 座 番 号	東 京 公	—	5	2	0
		加入者名上段	東京都				
		加入者名下段	保谷市				取 入 役
		指 定 番 号	61	062463	2256		
131148	東京都中野区	口 座 番 号	東 京 公	—	5	2	2
		加入者名上段	東京都				
		加入者名下段	中野区				取 入 役
		指 定 番 号	55	14783	22971		
131202	東京都練馬区	口 座 番 号	東 京 公	—	5	2	0
		加入者名上段	東京都				
		加入者名下段	練馬区				取 入 役
		指 定 番 号	54	100227	3105		
131164	東京都豊島区	口 座 番 号	東 京 公	—	5	1	7
		加入者名上段	東京都				
		加入者名下段	豊島区				取 入 役
		指 定 番 号	53	222335	2356		
131032	東京都港区	口 座 番 号	東 京 公	—	5	1	1
		加入者名上段	東京都				
		加入者名下段	港区				取 入 役
		指 定 番 号	51	003258	1101		
132224	埼玉県越谷市	口 座 番 号	東 京 公	—	6	5	2
		加入者名上段	埼玉県				
		加入者名下段	越谷市				取 入 役
		指 定 番 号	75	223768	7620		
131211	東京都足立区	口 座 番 号	東 京 公	—	5	1	6
		加入者名上段	東京都				
		加入者名下段	足立区				取 入 役
		指 定 番 号	52	105253	1055		
131229	東京都葛飾区	口 座 番 号	東 京 公	—	5	1	5
		加入者名上段	東京都				
		加入者名下段	葛飾区				取 入 役
		指 定 番 号	51	2352	100202		
132291	埼玉県和光市	口 座 番 号	東 京 公	—	6	6	1
		加入者名上段	埼玉県				
		加入者名下段	和光市				取 入 役
		指 定 番 号	76	563789	2002		

b. 登録が終了しましたら各マスターの印刷を行います。

- ・会社基本情報印刷
- ・支給控除項目名印刷
- ・所属マスター印刷
- ・銀行マスター印刷
- ・会社銀行印刷
- ・市町村マスター印刷



## (2) 社員マスターの登録作業

次の登録用紙をもとに各社員マスターの登録を行います。

- ・社員マスターの登録

# 社 員 マ ス タ ー

社員番号	1000
------	------

フリガナ	トウキョウ 行助
氏名	東京 一郎

郵便番号	165
住所(上段)	東京都中野区大和町
住所(下段)	3-5-5

### 【基本項目】

所属コード	10-01
性別	0 {0:男性, 1:女性}
生年月日	3-04年 10月 12日 {1:明治, 2:大正, 3:昭和, 4:平成}
入社年月日	3-26年 04月 01日 {1:明治, 2:大正, 3:昭和, 4:平成}
退職年月日	0-00年 00月 00日 {1:明治, 2:大正, 3:昭和, 4:平成}
給与区分	0 {0:月給, 1:日給, 2:時間給, 3:日給+時間給}
基本給	1000000
非課税通勤費	18500
課税通勤費	0

### 【社会保険項目】

健保賞与特別	1 {0:不要, 1:要する}
雇用保険区分	0 {0:不要, 1:要する}
健康保険料	29110
厚生年金保険	38425
厚生年金基金	0

### 【住民税項目】

市町村コード	131148
初回6月分	68760
7月分以降	68760

### 【勤怠単価項目等】

普通残業単価	0
深夜残業単価	0
休出残業単価	0
残業予備単価	0
欠勤単価	0
遅早単価	0
有休日数	0
有休残	0

### 【中途入社項目】

中途区分	0 {0:中途入社でない, 1:中途入社である}
収入金額	0
社会保険	0
所得税	0

### 【給与銀行振込項目】

振込区分	2 {0:不要(全額現金支給), 1:全額銀行振込, 2:固定銀行振込, 3:固定現金支給, 4:端数銀行振込, 5:端数現金支給, 6:端数毎月繰越}
会社銀行区分	2
振込銀行支店	0005-178
領金区分	1 {1:普通預金, 2:当座預金}
口座番号	8720157
固定金額	1000000

### 【計算単価項目】

手当11単価	0
手当12単価	0
手当13単価	0
控除11単価	0
控除12単価	0
控除13単価	0

### 【給与銀行2振込項目】

振込区分	0 {0:不要(残額現金支給), 1:残額銀行振込, 2:固定銀行振込}
会社銀行区分	
振込銀行支店	
預金区分	1 {1:普通預金, 2:当座預金}
口座番号	
固定金額	

### 【社保記号・番号】

健保	1211 453
年金	
基金	
雇保	

### 【賞与銀行振込項目】

振込区分	2 {0:不要(全額現金支給), 1:全額銀行振込, 2:固定銀行振込, 3:固定現金支給, 4:端数銀行振込, 5:端数現金支給}
会社銀行区分	2
振込銀行支店	0005-178
領金区分	1 {1:普通預金, 2:当座預金}
口座番号	8720157
固定金額	1000000

### 【所得税項目】

課税区分	1 {0:計算不要, 1:甲欄, 2:乙欄, 3:報酬}
年調区分	1 {0:計算不要, 1:計算する}
本人区分1	0 {0:対象外, 1:老年者, 2:寡婦(夫), 3:特別寡婦}
本人区分2	0 {0:対象外, 1:特別障害者, 2:一般障害者}
本人区分3	0 {0:対象外, 1:勤労学生}
配偶者区分	1 {0:対象外, 1:一般配偶, 2:老人配偶, 3:同居特障, 4:同特老人}
一般扶養親族	0名
特定扶養親族	0名
老人扶養親族	0名
同居老親等	1名
一般障害者	0名
同居特障一般	0名
同居特障特定	0名
同居特障老人	0名
同居特障老親	0名
特別障害者	0名

# 社 員 マ ス タ ー

社員番号	1001
------	------

フリガナ	福岡 明夫
氏名	福岡 明夫

郵便番号	182-
住所(上段)	東京都調布市富工見町
住所(下段)	2-25-3-508

### 【基本項目】

所属コード	10-04
性別	0 { 0:男性, 1:女性 }
生年月日	3: 07年 09月 18日 { 1:明治, 2:大正, 3:昭和, 4:平成 }
入社年月日	3: 29年 04月 01日 { 1:明治, 2:大正, 3:昭和, 4:平成 }
退職年月日	0: 00年 00月 00日 { 1:明治, 2:大正, 3:昭和, 4:平成 }
給与区分	0 { 0:月給, 1:日給, 2:時間給, 3:日給+時間給 }
基本給	767800
非課税通勤費	23680
課税通勤費	0

### 【社会保険項目】

健保賞与特別	1 { 0:不要, 1:要する }
雇用保険区分	1 { 0:不要, 1:要する }
健康保険料	29110
厚生年金保険	38425
厚生年金基金	0

### 【住民税項目】

市町村コード	132080
初回6月分	49170
7月分以降	49100

### 【勤怠単価項目等】

普通残業単価	0
深夜残業単価	0
休出残業単価	5485
残業予備単価	0
欠勤単価	28300
遅早単価	5400
有休日数	13
有休残	13

### 【中途入社項目】

中途区分	0 { 0:中途入社でない, 1:中途入社である }
収入金額	0
社会保険	0
所得税	0

### 【給与銀行1振込項目】

振込区分	2 { 0:不要(全額現金支給) 1:全額銀行振込, 2:固定銀行振込 3:固定現金支給, 4:端数銀行振込 5:端数現金支給, 6:端数翌月繰越 }
会社銀行区分	3
振込銀行支店	0002-206
領金区分	1 { 1:普通預金 2:当座預金 }
口座番号	2225451
固定金額	1000000

### 【計算単価項目】

手当11単価	
手当12単価	
手当13単価	
控除11単価	
控除12単価	
控除13単価	

### 【給与銀行2振込項目】

振込区分	0 { 0:不要(残額現金支給) 1:残額銀行振込, 2:固定銀行振込 }
会社銀行区分	
振込銀行支店	-
預金区分	1 { 1:普通預金 2:当座預金 }
口座番号	
固定金額	

### 【社保記号・番号】

健保	しほい 432
年金	
基金	
雇保	

### 【賞与銀行振込項目】

振込区分	2 { 0:不要(全額現金支給) 1:全額銀行振込, 2:固定銀行振込 3:固定現金支給, 4:端数銀行振込 5:端数現金支給 }
会社銀行区分	3
振込銀行支店	0002-206
領金区分	1 { 1:普通預金 2:当座預金 }
口座番号	2225451
固定金額	1000000

### 【所得税項目】

課税区分	1 { 0:計算不要 1:甲欄, 2:乙欄 3:報酬 }	一般扶養親族	0名	同居特障一般	0名
年調区分	1 { 0:計算不要 1:計算する }	特定扶養親族	0名	同居特障特定	0名
本人区分1	0 { 0:対象外 1:老年人, 2:寡婦(夫) 3:特別寡婦, 4:特別障害者 1:特別障害者 }	老人扶養親族	0名	同居特障老人	0名
本人区分2	0 { 0:対象外 1:特別障害者 }	同居老親等	0名	同居特障老親	1名
本人区分3	0 { 0:対象外 1:勤労学生 }	一般障害者	0名	特別障害者	1名
配偶者区分	1 { 0:対象外 1:一般配偶者, 2:老人配偶 3:同居特障, 4:同特老人 }				

# 社 員 マ ス タ ー

社員番号	1002
------	------

フリガナ	カノ 勝男
氏名	佐野 勝男

郵便番号	181
住所(上段)	東京都三鷹市大沢
住所(下段)	2-10-35

### 【基本項目】

所属コード	20-11
性別	0 {0:男性, 1:女性}
生年月日	2002年11月18日 {1:明治, 2:大正, 3:昭和, 4:平成}
入社年月日	2004年04月01日 {1:明治, 2:大正, 3:昭和, 4:平成}
退職年月日	2000年00月00日 {1:明治, 2:大正, 3:昭和, 4:平成}
給与区分	0 {0:月給, 1:日給, 2:時間給, 3:日給+時間給}
基本給	457400
非課税通勤費	26850
課税通勤費	0

### 【社会保険項目】

健康賞与特別	1 {0:不要, 1:要する}
雇用保険区分	1 {0:不要, 1:要する}
健康保険料	22960
厚生年金保険	38425
厚生年金基金	0

### 【住民税項目】

市町村コード	132047
初回6月分	21260
7月分以降	21200

### 【勤怠単価項目等】

普通残業単価	0
深夜残業単価	0
休出残業単価	3268
残業予備単価	0
欠勤単価	22800
遅早単価	2200
有休日数	14
有休残	14

### 【中途入社項目】

中途区分	0 {0:中途入社でない, 1:中途入社である}
収入金額	0
社会保険	0
所得税	0

### 【給与銀行振込項目】

振込区分	2 {0:不要(全額現金支給) 1:全額銀行振込, 2:固定銀行振込 3:固定現金支給, 4:端数銀行振込 5:端数現金支給, 6:端数毎月繰越}
会社銀行区分	4
振込銀行支店	0009-155
領金区分	1 {1:普通預金 2:当座預金}
口座番号	0827115
固定金額	350000

### 【計算単価項目】

手当11単価	
手当12単価	
手当13単価	
控除11単価	
控除12単価	
控除13単価	

### 【給与銀行2振込項目】

振込区分	0 {0:不要(残額現金支給) 1:残額銀行振込, 2:固定銀行振込}
会社銀行区分	
振込銀行支店	
預金区分	1 {1:普通預金 2:当座預金}
口座番号	
固定金額	

### 【社保記号・番号】

健康保険	V:111
年金	
基金	
雇保	

### 【賞与銀行振込項目】

振込区分	2 {0:不要(全額現金支給) 1:全額銀行振込, 2:固定銀行振込 3:固定現金支給, 4:端数銀行振込 5:端数現金支給}
会社銀行区分	4
振込銀行支店	0009-155
領金区分	1 {1:普通預金 2:当座預金}
口座番号	0827115
固定金額	400000

### 【所得税項目】

課税区分	1 {0:計算不要 1:甲欄, 2:乙欄 3:報酬}	一般扶養親族	0名	同居特障一般	0名
年調区分	1 {0:計算不要 1:計算する}	特定扶養親族	0名	同居特障特定	0名
本人区分1	0 {0:対象外 1:老年人, 2:寡婦(夫) 3:特別寡婦}	老人扶養親族	0名	同居特障老人	1名
本人区分2	0 {0:対象外 1:特別障害者, 2:一般障害者}	同居老親等	0名	同居特障老親	0名
本人区分3	0 {0:対象外 1:勤労学生}	一般障害者	0名	特別障害者	1名
配偶者区分	1 {0:対象外 1:一般配偶, 2:老人配偶 3:同居特障, 4:同特老人}				

# 社 員 マ ス タ ー

社員番号	1003
------	------

フリガナ	山 信一
氏名	山 信一

郵便番号	182
住所(上段)	東京都調布市深大寺東町
住所(下段)	2-1-5

### 【基本項目】

所属コード	10-01
性別	0 {0:男性, 1:女性}
生年月日	3:10年02月13日 {1:明治, 2:大正, 3:昭和, 4:平成}
入社年月日	3:22年04月01日 {1:明治, 2:大正, 3:昭和, 4:平成}
退職年月日	0:00年00月00日 {1:明治, 2:大正, 3:昭和, 4:平成}
給与区分	0 {0:月給, 1:日給, 2:時間給, 3:日給+時間給}
基本給	388700
非課税通勤費	38210
課税通勤費	0

### 【社会保険項目】

健保賞与特別	1 {0:不要, 1:要する}
雇用保険区分	1 {0:不要, 1:要する}
健康保険料	19270
厚生年金保険	34075
厚生年金基金	0

### 【住民税項目】

市町村コード	132080
初回6月分	22170
7月分以降	22100

### 【勤怠単価項目等】

普通残業単価	2777
深夜残業単価	2777
休出残業単価	2777
残業予備単価	2777
欠勤単価	19000
遅早単価	2700
有休日数	15
有休残	15

### 【中途入社項目】

中途区分	0 {0:中途入社でない, 1:中途入社である}
収入金額	
社会保険	
所得税	

### 【給与銀行1振込項目】

振込区分	2 {0:不要(全額現金支給) 1:全額銀行振込, 2:固定銀行振込 3:固定現金支給, 4:端数銀行振込 5:端数現金支給, 6:端数毎月繰越}
会社銀行区分	4
振込銀行支店	0009-155
領金区分	1 {1:普通預金 2:当座預金}
口座番号	0927387
固定金額	300000

### 【計算単価項目】

手当11単価	
手当12単価	
手当13単価	
控除11単価	
控除12単価	
控除13単価	

### 【給与銀行2振込項目】

振込区分	0 {0:不要(残額現金支給) 1:残額銀行振込, 2:固定銀行振込}
会社銀行区分	
振込銀行支店	
預金区分	1 {1:普通預金 2:当座預金}
口座番号	
固定金額	

### 【社保記号・番号】

健保	LFW 572
年金	
基金	
雇保	

### 【賞与銀行振込項目】

振込区分	2 {0:不要(全額現金支給) 1:全額銀行振込, 2:固定銀行振込 3:固定現金支給, 4:端数銀行振込 5:端数現金支給}
会社銀行区分	4
振込銀行支店	0009-155
領金区分	1 {1:普通預金 2:当座預金}
口座番号	0927387
固定金額	400000

### 【所得税項目】

課税区分	1 {0:計算不要 1:甲欄, 2:乙欄 3:報酬}	一般扶養親族	1名	同居特障一般	0名
年調区分	1 {0:計算不要 1:計算する}	特定扶養親族	0名	同居特障特定	0名
本人区分1	0 {0:対象外 1:老年者, 2:寡婦(夫) 3:特別寡婦}	老人扶養親族	0名	同居特障老人	0名
本人区分2	0 {0:対象外 1:特別障害者, 2:一般障害者}	同居老親等	1名	同居特障老親	0名
本人区分3	0 {0:対象外 1:勤労学生}	一般障害者	1名	特別障害者	0名
配偶者区分	1 {0:対象外 1:一般配偶者, 2:老人配偶 3:同居特障, 4:同特老人}				

# 社 員 マ ス タ ー

社員番号	1004
------	------

フリガナ	カヤマ シロ
氏名	高山 次郎

郵便番号	202
住所(上段)	東京都保谷市柳沢
住所(下段)	2-4-5-501

### 【基本項目】

所属コード	20-11
性別	0 { 0:男性, 1:女性 }
生年月日	2012年07月15日 { 1:明治, 2:大正, 3:昭和, 4:平成 }
入社年月日	2025年04月01日 { 1:明治, 2:大正, 3:昭和, 4:平成 }
退職年月日	0000年00月00日 { 1:明治, 2:大正, 3:昭和, 4:平成 }
給与区分	0 { 0:月給, 1:日給, 2:時間給, 3:日給+時間給 }
基本給	268600
非課税通勤費	21200
課税通勤費	0

### 【社会保険項目】

健保貸与特別	1 { 0:不要, 1:要する }
雇用保険区分	1 { 0:不要, 1:要する }
健康保険料	8040
厚生年金保険	21900
厚生年金基金	0

### 【住民税項目】

市町村コード	122179
初回6月分	21680
7月分以降	21600

### 【勤怠単価項目等】

普通残業単価	2633
深夜残業単価	2633
休出残業単価	2633
残業予備単価	2633
欠勤単価	8400
遅早単価	2600
有休日数	13
有休残	13

### 【中途入社項目】

中途区分	0 { 0:中途入社でない, 1:中途入社である }
収入金額	0
社会保険	0
所得税	0

### 【給与銀行1振込項目】

振込区分	2 { 0:不要(全額現金支給) 1:全額銀行振込, 2:固定銀行振込 3:固定現金支給, 4:端数銀行振込 5:端数現金支給, 6:端数翌月繰越 }
会社銀行区分	2
振込銀行支店	0005-178
領金区分	1 { 1:普通預金 2:当座預金 }
口座番号	0752895
固定金額	200000

### 【計算単価項目】

手当11単価	
手当12単価	
手当13単価	
控除11単価	
控除12単価	
控除13単価	

### 【給与銀行2振込項目】

振込区分	0 { 0:不要(残額現金支給) 1:残額銀行振込, 2:固定銀行振込 }
会社銀行区分	
振込銀行支店	
預金区分	1 { 1:普通預金 2:当座預金 }
口座番号	
固定金額	

### 【社保記号・番号】

健 保	レ J I R
年 金	
基 金	
雇 保	

### 【賞与銀行振込項目】

振込区分	2 { 0:不要(全額現金支給) 1:全額銀行振込, 2:固定銀行振込 3:固定現金支給, 4:端数銀行振込 5:端数現金支給 }
会社銀行区分	2
振込銀行支店	0005-178
領金区分	1 { 1:普通預金 2:当座預金 }
口座番号	0752895
固定金額	200000

### 【所得税項目】

課税区分	1 { 0:計算不要 1:甲欄, 2:乙欄 3:報酬 }	一般扶養親族	0名	同居特障一般	0名
年調区分	1 { 0:計算不要 1:計算する }	特定扶養親族	0名	同居特障特定	0名
本人区分1	0 { 0:対象外 1:老年者, 2:寡婦(夫) 3:特別寡婦 }	老人扶養親族	0名	同居特障老人	0名
本人区分2	0 { 0:対象外 1:特別障害者, 2:一般障害者 }	同居老親等	0名	同居特障老親	0名
本人区分3	0 { 0:対象外 1:勤労学生 }	一般障害者	0名	特別障害者	1名
配偶者区分	3 { 0:対象外 1:一般配偶, 2:老人配偶 3:同居特障, 4:同特老人 }				

# 社 員 マ ス タ ー

社員番号	1005
------	------

フリガナ	カワダ シンタロウ
氏名	川谷 茂

郵便番号	165
住所(上段)	東京都中野区若宮
住所(下段)	2-35-9

### 【基本項目】

所属コード	10-04
性別	0 { 0: 男性, 1: 女性 }
生年月日	3 15 年 09 月 15 日 { 1: 明治, 2: 大正, 3: 昭和, 4: 平成 }
入社年月日	3 37 年 04 月 01 日 { 1: 明治, 2: 大正, 3: 昭和, 4: 平成 }
退職年月日	0 00 年 00 月 00 日 { 1: 明治, 2: 大正, 3: 昭和, 4: 平成 }
給与区分	0 { 0: 日給, 1: 月給, 2: 時間給, 3: 日給+時間給 }
基本給	155600
非課税通勤費	18500
課税通勤費	0

### 【社会保険項目】

健保賞与特別	1 { 0: 不要, 1: 要する }
雇用保険区分	1 { 0: 不要, 1: 要する }
健康保険料	16810
厚生年金保険	29725
厚生年金基金	0

### 【住民税項目】

市町村コード	13148
初回6月分	21160
7月分以降	21100

### 【勤怠単価項目等】

普通残業単価	2540
深夜残業単価	2540
休出残業単価	2540
残業予備単価	2540
欠勤単価	17700
遅早単価	2500
有休日数	10
有休残	10

### 【中途入社項目】

中途区分	0 { 0: 中途入社でない, 1: 中途入社である }
収入金額	0
社会保険	0
所得税	0

### 【給与銀行1振込項目】

振込区分	2 { 0: 不要(全額現金支給) 1: 全額銀行振込, 2: 固定銀行振込 3: 固定現金支給, 4: 端数銀行振込 5: 端数現金支給, 6: 端数翌月繰越 }
会社銀行区分	2
振込銀行支店	0005-178
領金区分	1 { 1: 普通預金 2: 当座預金 }
口座番号	8901235
固定金額	250000

### 【計算単価項目】

手当11単価	
手当12単価	
手当13単価	
控除11単価	
控除12単価	
控除13単価	

### 【給与銀行2振込項目】

振込区分	0 { 0: 不要(残額現金支給) 1: 残額銀行振込, 2: 固定銀行振込 }
会社銀行区分	
振込銀行支店	-
預金区分	1 { 1: 普通預金 2: 当座預金 }
口座番号	
固定金額	

### 【社保記号・番号】

健保	VH11413
年金	
基金	
雇保	

### 【賞与銀行振込項目】

振込区分	2 { 0: 不要(全額現金支給) 1: 全額銀行振込, 2: 固定銀行振込 3: 固定現金支給, 4: 端数銀行振込 5: 端数現金支給 }
会社銀行区分	2
振込銀行支店	0005-178
領金区分	1 { 1: 普通預金 2: 当座預金 }
口座番号	8901235
固定金額	300000

### 【所得税項目】

課税区分	1 { 0: 計算不要 1: 甲欄, 2: 乙欄 3: 報酬 }	一般扶養親族	1名	同居特障一般	0名
年調区分	1 { 0: 計算不要 1: 計算する }	特定扶養親族	2名	同居特障特定	0名
本人区分1	0 { 0: 対象外 1: 老年者, 2: 寡婦(夫) 3: 特別寡婦 }	老人扶養親族	0名	同居特障老人	0名
本人区分2	0 { 0: 対象外 1: 特別障害者 }	同居老親等	0名	同居特障老親	0名
本人区分3	0 { 0: 対象外 1: 勤労学生 }	一般障害者	0名	特別障害者	0名
配偶者区分	0 { 0: 対象外 1: 一般配偶, 2: 老人配偶 3: 同居特障, 4: 同特老人 }				

# 社 員 マ ス タ ー

社員番号	1006
------	------

フリガナ	山川 太郎
氏名	山川 太郎

郵便番号	176
住所(上段)	東京都練馬区栄町2-3
住所(下段)	

### 【基本項目】

所属コード	20-14
性別	0 { 0:男性, 1:女性 }
生年月日	3 19 年 02 月 06 日 { 1:明治, 2:大正, 3:昭和, 4:平成 }
入社年月日	3 41 年 04 月 01 日 { 1:明治, 2:大正, 3:昭和, 4:平成 }
退職年月日	0 00 年 00 月 00 日 { 1:明治, 2:大正, 3:昭和, 4:平成 }
給与区分	0 { 0:月給, 1:日給, 2:時間給, 3:日給+時間給 }
基本給	226600
非課税通勤費	21800
課税通勤費	0

### 【社会保険項目】

健保賞与特別	1 { 0:不要, 1:要する }
雇用保険区分	1 { 0:不要, 1:要する }
健康保険料	16810
厚生年金保険	29725
厚生年金基金	0

### 【住民税項目】

市町村コード	1202
初回6月分	26250
7月分以降	26200

### 【勤怠単価項目等】

普通残業単価	2333
深夜残業単価	2333
休出残業単価	2333
残業予備単価	2333
欠勤単価	16300
遅早単価	2300
有休日数	15
有休残	15

### 【中途入社項目】

中途区分	0 { 0:中途入社でない, 1:中途入社である }
取入金額	0
社会保険	0
所得税	0

### 【給与銀行1振込項目】

振込区分	2 { 0:不要(全額現金支給), 1:全額銀行振込, 2:固定銀行振込, 3:固定現金支給, 4:端数銀行振込, 5:端数現金支給, 6:端数半月繰越 }
会社銀行区分	3
振込銀行支店	002-206
領金区分	1 { 1:普通預金, 2:当座預金 }
口座番号	0918330
固定金額	250000

### 【計算単価項目】

手当11単価	
手当12単価	
手当13単価	
控除11単価	
控除12単価	
控除13単価	

### 【給与銀行2振込項目】

振込区分	0 { 0:不要(残額現金支給), 1:残額銀行振込, 2:固定銀行振込 }
会社銀行区分	
振込銀行支店	
預金区分	1 { 1:普通預金, 2:当座預金 }
口座番号	
固定金額	

### 【社保記号・番号】

健保	554
年金	
基金	
雇保	

### 【賞与銀行振込項目】

振込区分	2 { 0:不要(全額現金支給), 1:全額銀行振込, 2:固定銀行振込, 3:固定現金支給, 4:端数銀行振込, 5:端数現金支給 }
会社銀行区分	3
振込銀行支店	002-206
領金区分	1 { 1:普通預金, 2:当座預金 }
口座番号	0918330
固定金額	300000

### 【所得税項目】

課税区分	1 { 0:計算不要, 1:甲欄, 2:乙欄, 3:報酬 }
年調区分	1 { 0:計算不要, 1:計算する }
本人区分1	0 { 0:対象外, 1:老年者, 2:寡婦(夫), 3:特別寡婦 }
本人区分2	0 { 0:対象外, 1:特別障害, 2:一般障害 }
本人区分3	0 { 0:対象外, 1:勤労学生 }
配偶者区分	1 { 0:対象外, 1:一般配偶, 2:老人配偶, 3:同居特障, 4:同特老人 }
一般扶養親族	1 名
特定扶養親族	1 名
老人扶養親族	0 名
同居老親等	0 名
一般障害者	0 名
同居特障一般	0 名
同居特障特定	0 名
同居特障老人	0 名
同居特障老親	0 名
特別障害者	0 名



# 社 員 マ ス タ ー

社員番号 1007

フリガナ 小川 いずみ  
氏名 小川 いずみ

郵便番号 121  
住所(上段) 東京都豊島区南長崎  
住所(下段) 3-2-15

【基本項目】

所属コード	20-11
性別	1 {0:男性, 1:女性}
生年月日	3:19年 12月 08日 {1:明治, 2:大正, 3:昭和, 4:平成}
入社年月日	3:41年 04月 01日 {1:明治, 2:大正, 3:昭和, 4:平成}
退職年月日	0:00年 00月 00日 {1:明治, 2:大正, 3:昭和, 4:平成}
給与区分	0 {0:月給, 1:日給, 2:時間給, 3:日給+時間給}
基本給	255700
非課税通勤費	28200
課税通勤費	0

【社会保険項目】

健保賞与特別	1 {0:不要, 1:要する}
雇用保険区分	1 {0:不要, 1:要する}
健康保険料	2300
厚生年金保険	21450
厚生年金基金	0

【住民税項目】

市町村コード	13164
初回6月分	1330
7月分以降	1300

【勤怠単価項目等】

普通残業単価	1827
深夜残業単価	1827
休出残業単価	1827
残業予備単価	1827
欠勤単価	2700
遅早単価	1800
有休日数	1.5
有休残	1.5

【中途入社項目】

中途区分	0 {0:中途入社でない, 1:中途入社である}
収入金額	0
社会保険	0
所得税	0

【給与銀行振込項目】

振込区分	2 {0:不要(全額現金支給), 1:全額銀行振込, 2:固定銀行振込, 3:固定現金支給, 4:端数銀行振込, 5:端数現金支給, 6:端数翌月繰越}
会社銀行区分	3
振込銀行支店	0002-206
領金区分	1 {1:普通預金, 2:当座預金}
口座番号	1870211
固定金額	150000

【計算単価項目】

手当11単価	
手当12単価	
手当13単価	
控除11単価	
控除12単価	
控除13単価	

【給与銀行2振込項目】

振込区分	0 {0:不要(残額現金支給), 1:残額銀行振込, 2:固定銀行振込}
会社銀行区分	
振込銀行支店	
預金区分	1 {1:普通預金, 2:当座預金}
口座番号	
固定金額	

【社保記号・番号】

健保	V:FW: 594
年金	
基金	
雇保	

【賞与銀行振込項目】

振込区分	2 {0:不要(全額現金支給), 1:全額銀行振込, 2:固定銀行振込, 3:固定現金支給, 4:端数銀行振込, 5:端数現金支給}
会社銀行区分	3
振込銀行支店	0002-206
領金区分	1 {1:普通預金, 2:当座預金}
口座番号	1870211
固定金額	200000

【所得税項目】

課税区分	1 {0:計算不要, 1:甲欄, 2:乙欄, 3:報酬}	一般扶養親族	0名	同居特障一般	0名
年調区分	1 {0:計算不要, 1:計算する}	特定扶養親族	0名	同居特障特定	0名
本人区分1	0 {0:対象外, 1:老年者, 2:寡婦(夫), 3:特別寡婦}	老人扶養親族	0名	同居特障老人	0名
本人区分2	0 {0:対象外, 1:特別障害, 2:一般障害}	同居老親等	1名	同居特障老親	0名
本人区分3	0 {0:対象外, 1:勤労学生}	一般障害者	0名	特別障害者	0名
配偶者区分	0 {0:対象外, 1:一般配偶, 2:老人配偶, 3:同居特障, 4:同特老人}				

# 社 員 マ ス タ ー

社員番号	1008
------	------

フリガナ	ヤマダ 一郎
氏名	山田 一郎

郵便番号	105
住所(1段)	東京都港区愛宕2-2-3
住所(下段)	

### 【基本項目】

所属コード	20-14	
性別	0	{ 0:男性 1:女性 }
生年月日	22年09月21日	{ 1:明治 2:大正 3:昭和 4:平成 5:令和 }
入社年月日	24年04月01日	{ 1:明治 2:大正 3:昭和 4:平成 5:令和 }
退職年月日	00年00月00日	{ 1:明治 2:大正 3:昭和 4:平成 5:令和 }
給与区分	0	{ 0:月給 1:日給 2:時間給 3:日給+時間給 }
基本給	284000	
非課税通勤費	23500	
課税通勤費	0	

### 【社会保険項目】

健保賞与特別	1	{ 0:不要 1:要する }
雇用保険区分	1	{ 0:不要 1:要する }
健康保険料	3940	
厚生年金保険	24650	
厚生年金基金	0	

### 【住民税項目】

市町村コード	131022
初回6月分	20270
7月分以降	20200

### 【勤怠単価項目等】

普通残業単価	2029
深夜残業単価	2029
休出残業単価	2029
残業予備単価	2029
欠勤単価	4200
遅早単価	2000
有休日数	9
有休残	9

### 【中途入社項目】

中途区分	0	{ 0:中途入社でない 1:中途入社である }
収入金額	0	
社会保険	0	
所得税	0	

### 【給与銀行1振込項目】

振込区分	2	{ 0:不要(全額現金支給) 1:全額銀行振込 2:固定銀行振込 3:固定現金支給 4:端数銀行振込 5:端数現金支給 6:端数翌月繰越 }
会社銀行区分	2	
振込銀行支店	0005-175	
領金区分	1	{ 1:普通預金 2:当座預金 }
口座番号	092011	
固定金額	20000	

### 【計算単価項目】

手当11単価	
手当12単価	
手当13単価	
控除11単価	
控除12単価	
控除13単価	

### 【給与銀行2振込項目】

振込区分	0	{ 0:不要(残額現金支給) 1:残額銀行振込 2:固定銀行振込 }
会社銀行区分		
振込銀行支店		
預金区分	1	{ 1:普通預金 2:当座預金 }
口座番号		
固定金額		

### 【社保記号・番号】

健保	LIF1	567
年金		
基金		
雇保		

### 【賞与銀行振込項目】

振込区分	2	{ 0:不要(全額現金支給) 1:全額銀行振込 2:固定銀行振込 3:固定現金支給 4:端数銀行振込 5:端数現金支給 }
会社銀行区分	2	
振込銀行支店	0005-175	
領金区分	1	{ 1:普通預金 2:当座預金 }
口座番号	092011	
固定金額	250000	

### 【所得税項目】

課税区分	1	{ 0:計算不要 1:甲欄 2:乙欄 3:報酬 }
年調区分	1	{ 0:計算不要 1:計算する }
本人区分1	0	{ 0:対象外 1:老年者 2:寡婦(夫) 3:特別寡婦 }
本人区分2	0	{ 0:対象外 1:特別障害 2:一般障害 }
本人区分3	0	{ 0:対象外 1:勤労学生 }
配偶者区分	1	{ 0:対象外 1:一般配偶 2:老人配偶 3:同居特障 4:同特老人 }
一般扶養親族	1	名
特定扶養親族	0	名
老人扶養親族	0	名
同居老親等	0	名
同居特障一般	0	名
同居特障特定	0	名
同居特障老人	0	名
同居特障老親	0	名
一般障害者	0	名
特別障害者	0	名

# 社 員 マ ス タ ー

社員番号 1009

フリガナ 森沢 公彰  
氏名 森沢 公彰

郵便番号 128  
住所(上段) 東京都港区港南  
住所(下段) 3-4-15-805

【基本項目】

所属コード	10-01							
性別	0	{ 0:男性 1:女性						
生年月日	2	15	年	02	月	21	日	{ 1:明治 2:大正 3:昭和 4:平成
入社年月日	2	46	年	04	月	01	日	{ 1:明治 2:大正 3:昭和 4:平成
退職年月日	0	00	年	00	月	00	日	{ 1:明治 2:大正 3:昭和 4:平成
給与区分	0	{ 0:月給 1:日給 2:時間給 3:日給+時間給						
基本給	425700							
非課税通勤費	28460							
課税通勤費	0							

【社会保険項目】

健保賞与特別	1	{ 0:不要 1:要する			
雇用保険区分	1	{ 0:不要 1:要する			
健康保険料	21730				
厚生年金保険	28425				
厚生年金基金	0				

【住民税項目】

市町村コード	121032
初回6月分	28310
7月分以降	28300

【勤怠単価項目等】

普通残業単価	0
深夜残業単価	0
休出残業単価	3041
残業予備単価	0
欠勤単価	21200
遅早単価	2000
有休日数	14
有休残	14

【中途入社項目】

中途区分	0	{ 0:中途入社でない 1:中途入社である
収入金額	0	
社会保険	0	
所得税	0	

【計算単価項目】

手当11単価	
手当12単価	
手当13単価	
控除11単価	
控除12単価	
控除13単価	

【給与銀行振込項目】

振込区分	2	{ 0:不要(全額現金支給) 1:全額銀行振込 2:固定銀行振込 3:固定現金支給 4:端数銀行振込 5:端数現金支給 6:端数毎月繰越
会社銀行区分	1	
振込銀行支店	0001-132	
領金区分	1	1:普通預金 2:当座預金
口座番号	5329180	
固定金額	300000	

【社保記号・番号】

健保	1211	488
年金		
基金		
雇保		

【給与銀行2振込項目】

振込区分	0	{ 0:不要(残額現金支給) 1:残額銀行振込 2:固定銀行振込
会社銀行区分		
振込銀行支店		
預金区分	1	1:普通預金 2:当座預金
口座番号		
固定金額		

【賞与銀行振込項目】

振込区分	2	{ 0:不要(全額現金支給) 1:全額銀行振込 2:固定銀行振込 3:固定現金支給 4:端数銀行振込 5:端数現金支給
会社銀行区分	1	
振込銀行支店	0001-132	
領金区分	1	1:普通預金 2:当座預金
口座番号	5329180	
固定金額	400000	

【所得税項目】

課税区分	1	{ 0:計算不要 1:甲欄 2:乙欄 3:報酬	一般扶養親族	1	名	同居特障一般	0	名
年調区分	1	{ 0:計算不要 1:計算する	特定扶養親族	0	名	同居特障特定	0	名
本人区分1	0	{ 0:対象外 1:老年者 2:寡婦(夫) 3:特別寡婦	老人扶養親族	0	名	同居特障老人	0	名
本人区分2	0	{ 0:対象外 1:特別障害 2:一般障害	同居老親等	1	名	同居特障老親	0	名
本人区分3	0	{ 0:対象外 1:勤労学生	一般障害者	1	名	特別障害者	0	名
配偶者区分	1	{ 0:対象外 1:一般配偶 2:老人配偶 3:同居特障 4:同特老人						

# 社 員 マ ス タ ー

社員番号	1010
------	------

フリガナ	カトシ 今日子
氏名	加藤 今日子

郵便番号	170-
住所(上段)	東京都豊島区朝込
住所(下段)	6-5-3

### 【基本項目】

所属コード	10-01
性別	1 {0:男性, 1:女性}
生年月日	3-30年10月04日 {1:昭和, 2:大正, 3:明治, 4:平成}
入社年月日	3-52年04月01日 {1:昭和, 2:大正, 3:明治, 4:平成}
退職年月日	0-00年00月00日 {1:昭和, 2:大正, 3:明治, 4:平成}
給与区分	0 {0:月給, 1:日給, 2:時間給, 3:日給+時間給}
基本給	204600
非課税通勤費	23800
課税通勤費	0

### 【社会保険項目】

健保費与特別	1 {0:不要, 1:要する}
雇用保険区分	1 {0:不要, 1:要する}
健康保険料	9020
厚生年金保険	15735
厚生年金基金	0

### 【住民税項目】

市町村コード	131164
初回6月分	13070
7月分以降	13000

### 【勤怠単価項目等】

普通残業単価	1462
深夜残業単価	1462
休出残業単価	1462
残業予備単価	1462
欠勤単価	10200
遅早単価	1400
有休日数	1.5
有休残	1.5

### 【中途入社項目】

中途区分	0 {0:中途入社でない, 1:中途入社である}
収入金額	0
社会保険	0
所得税	0

### 【給与銀行1振込項目】

振込区分	2 {0:不要(全額現金支給) 1:全額銀行振込, 2:固定銀行振込 3:固定現金支給, 4:端数銀行振込 5:端数現金支給, 6:端数型月繰越}
会社銀行区分	4
振込銀行支店	0009-155
領金区分	1 {1:普通預金 2:当座預金}
口座番号	9712805
固定金額	150000

### 【計算単価項目】

手当11単価	
手当12単価	
手当13単価	
控除11単価	
控除12単価	
控除13単価	

### 【給与銀行2振込項目】

振込区分	0 {0:不要(残額現金支給) 1:残額銀行振込, 2:固定銀行振込}
会社銀行区分	
振込銀行支店	-
預金区分	1 {1:普通預金 2:当座預金}
口座番号	
固定金額	

### 【社保記号・番号】

健保	284431
年金	
基金	
雇保	

### 【賞与銀行振込項目】

振込区分	2 {0:不要(全額現金支給) 1:全額銀行振込, 2:固定銀行振込 3:固定現金支給, 4:端数銀行振込 5:端数現金支給}
会社銀行区分	4
振込銀行支店	0009-155
領金区分	1 {1:普通預金 2:当座預金}
口座番号	9712805
固定金額	150000

### 【所得税項目】

課税区分	1 {0:計算不要 1:甲欄, 2:乙欄 3:報酬}	一般扶養親族	0名	同居特障一般	0名
年調区分	1 {0:計算不要 1:計算する}	特定扶養親族	0名	同居特障特定	0名
本人区分1	0 {0:対象外 1:老年者, 2:寡婦(夫) 3:特別寡婦}	老人扶養親族	0名	同居特障老人	0名
本人区分2	2 {0:対象外 1:特別障害者, 2:一般障害者}	同居老親等	0名	同居特障老親	0名
本人区分3	0 {0:対象外 1:勤労学生}	一般障害者	0名	特別障害者	0名
配偶者区分	0 {0:対象外 1:一般配偶, 2:老人配偶 3:同居特障, 4:同特老人}				

# 社 員 マ ス タ ー

社員番号	1011
------	------

フリガナ	イノノ 由紀子
氏名	金木 由紀子

郵便番号	343-1
住所(上段)	埼玉県越谷市南越谷
住所(下段)	1-5-5

### 【基本項目】

所属コード	10-04
性別	1 {0:男性, 1:女性}
生年月日	2026年12月24日 {1:明治, 2:大正, 3:昭和, 4:平成}
入社年月日	2024年04月01日 {1:明治, 2:大正, 3:昭和, 4:平成}
退職年月日	0000年00月00日 {1:明治, 2:大正, 3:昭和, 4:平成}
給与区分	0 {1:月給, 2:時間給, 3:日給+時間給}
基本給	201000
非課税通勤費	26560
課税通勤費	0

### 【社会保険項目】

健保賞与特別	1 {0:不要, 1:要する}
雇用保険区分	1 {0:不要, 1:要する}
健康保険料	9840
厚生年金保険	17160
厚生年金基金	0

### 【住民税項目】

市町村コード	112224
初回6月分	7660
7月分以降	7600

### 【勤怠単価項目等】

普通残業単価	1436
深夜残業単価	1436
休出残業単価	1436
残業予備単価	1436
欠勤単価	10000
遅早単価	1400
有休日数	11
有休残	11

### 【中途入社項目】

中途区分	0 {0:中途入社でない, 1:中途入社である}
収入金額	0
社会保険	0
所得税	0

### 【給与銀行1振込項目】

振込区分	2 {0:不要(全額現金支給), 1:全額銀行振込, 2:固定銀行振込, 3:固定現金支給, 4:端数銀行振込, 5:端数現金支給, 6:端数翌月繰越}
会社銀行区分	1
振込銀行支店	0001-107
預金区分	1 {1:普通預金, 2:当座預金}
口座番号	2386510
固定金額	150000

### 【計算単価項目】

手当11単価	
手当12単価	
手当13単価	
控除11単価	
控除12単価	
控除13単価	

### 【給与銀行2振込項目】

振込区分	0 {0:不要(残額現金支給), 1:残額銀行振込, 2:固定銀行振込}
会社銀行区分	
振込銀行支店	
預金区分	1 {1:普通預金, 2:当座預金}
口座番号	
固定金額	

### 【社保記号・番号】

健保	2386510
年金	
基金	
雇保	

### 【賞与銀行振込項目】

振込区分	2 {0:不要(全額現金支給), 1:全額銀行振込, 2:固定銀行振込, 3:固定現金支給, 4:端数銀行振込, 5:端数現金支給}
会社銀行区分	1
振込銀行支店	0001-107
預金区分	1 {1:普通預金, 2:当座預金}
口座番号	2386510
固定金額	200000

### 【所得税項目】

課税区分	1 {0:計算不要, 1:甲欄, 2:乙欄, 3:報酬}
年調区分	1 {0:計算不要, 1:計算する}
本人区分1	3 {0:対象外, 1:高齢者, 2:寡婦(夫), 3:特別寡婦}
本人区分2	0 {0:対象外, 1:特別障害, 2:一般障害}
本人区分3	0 {0:対象外, 1:勤労学生}
配偶者区分	0 {0:対象外, 1:一般配偶, 2:老人配偶, 3:同居特障, 4:同特老人}
一般扶養親族	1名
特定扶養親族	0名
老人扶養親族	0名
同居老親等	0名
同居特障一般	0名
同居特障特定	0名
同居特障老人	0名
同居特障老親	0名
一般障害者	0名
特別障害者	0名

# 社 員 マ ス タ ー

社員番号	1012
------	------

フリガナ	アキト 秋本
氏名	秋本 繁

郵便番号	121-
住所(上段)	東京都足立区本町
住所(下段)	4-20-5

### 【基本項目】

所属コード	10-01
性別	0 {0:男性, 1:女性}
生年月日	3:40年 09月 28日 {1:明治, 2:大正, 3:昭和, 4:平成}
入社年月日	3:62年 04月 01日 {1:明治, 2:大正, 3:昭和, 4:平成}
退職年月日	0:00年 00月 00日 {1:明治, 2:大正, 3:昭和, 4:平成}
給与区分	0 {0:月給, 1:日給, 2:時間給, 3:日給+時間給}
基本給	246600
非課税通勤費	28520
課税通勤費	0

### 【社会保険項目】

健保賞与特別	1 {0:不要, 1:要する}
雇用保険区分	1 {0:不要, 1:要する}
健康保険料	21300
厚生年金保険	21750
厚生年金基金	0

### 【住民税項目】

市町村コード	131211
初回6月分	11260
7月分以降	11200

### 【勤怠単価項目等】

普通残業単価	1762
深夜残業単価	1762
休出残業単価	1762
残業子備単価	1762
欠勤単価	21200
遅早単価	1900
有休日数	7
有休残	7

### 【中途入社項目】

中途区分	0 {0:中途入社でない, 1:中途入社である}
収入金額	0
社会保険	0
所得税	0

### 【給与銀行1振込項目】

振込区分	2 {0:不要(全額現金支給) 1:全額銀行振込, 2:固定銀行振込 3:固定現金支給, 4:端数銀行振込 5:端数現金支給, 6:端数別月繰越}
会社銀行区分	2
振込銀行支店	0005-178
領金区分	1 {1:普通預金 2:当座預金}
口座番号	0652355
固定金額	200000

### 【計算単価項目】

手当11単価	
手当12単価	
手当13単価	
控除11単価	
控除12単価	
控除13単価	

### 【給与銀行2振込項目】

振込区分	0 {0:不要(残額現金支給) 1:残額銀行振込, 2:固定銀行振込}
会社銀行区分	
振込銀行支店	-
預金区分	1 {1:普通預金 2:当座預金}
口座番号	
固定金額	

### 【社保記号・番号】

健保	1211
年金	
基金	
雇保	

### 【賞与銀行振込項目】

振込区分	2 {0:不要(全額現金支給) 1:全額銀行振込, 2:固定銀行振込 3:固定現金支給, 4:端数銀行振込 5:端数現金支給}
会社銀行区分	2
振込銀行支店	0005-178
領金区分	1 {1:普通預金 2:当座預金}
口座番号	0652355
固定金額	200000

### 【所得税項目】

課税区分	1 {0:計算不要 1:甲欄, 2:乙欄 3:報酬}	一般扶養親族	1名	同居特障一般	0名
年調区分	0 {0:計算不要 1:計算する}	特定扶養親族	0名	同居特障特定	0名
本人区分1	0 {0:対象外 1:老年者, 2:寡婦(夫) 3:特別寡婦}	老人扶養親族	0名	同居特障老人	0名
本人区分2	0 {0:対象外 1:特別障害}	同居老親等	0名	同居特障老親	0名
本人区分3	0 {0:対象外 1:勤労学生}	一般障害者	1名	特別障害者	0名
配偶者区分	1 {0:対象外 1:一般配偶, 2:老人配偶 3:同居特障, 4:同待老人}				

# 社 員 マ ス タ ー

社員番号	1013
------	------

フリガナ	田村 宏子
氏名	田村 宏子

郵便番号	125
住 所(上段)	東京都葛飾区亀有
住 所(下段)	3-25-11

【基本項目】

所属コード	10104
性 別	1 { 0:男性 1:女性 }
生 年 月 日	2 29 年 09 月 16 日 { 1:明治 2:大正 3:昭和 4:平成 }
入 社 年 月 日	2 62 年 04 月 01 日 { 1:明治 2:大正 3:昭和 4:平成 }
退 職 年 月 日	0 00 年 00 月 00 日 { 1:明治 2:大正 3:昭和 4:平成 }
給 与 区 分	0 { 0:月給 1:日給 2:時間給 3:日給+時間給 }
基 本 給	193100
非課税通勤費	26620
課 税 通 勤 費	0

【社会保険項目】

健保賞与特別	1 { 0:不要 1:要する }
雇用保険区分	1 { 0:不要 1:要する }
健康保険料	9020
厚生年金保険	5730
厚生年金基金	0

【住民税項目】

市町村コード	12129
初回6月分	7420
7月分以降	7400

【勤怠単価項目等】

普通残業単価	1380
深夜残業単価	1380
休出残業単価	1380
残業予備単価	1380
欠勤単価	9600
遅早単価	1800
有休日数	14
有休残	14

【中途入社項目】

中途区分	0 { 0:中途入社でない 1:中途入社である }
収入金額	0
社会保険	0
所得税	0

【給与銀行1振込項目】

振込区分	2 { 0:不要(全額現金支給) 1:全額銀行振込 2:固定銀行振込 3:固定現金支給 4:端数銀行振込 5:端数現金支給 6:端数毎月繰越 }
会社銀行区分	2
振込銀行支店	0005-178
領金区分	1 { 1:普通預金 2:当座預金 }
口座番号	0721356
固定金額	150000

【計算単価項目】

手当11単価	
手当12単価	
手当13単価	
控除11単価	
控除12単価	
控除13単価	

【給与銀行2振込項目】

振込区分	0 { 0:不要(残額現金支給) 1:残額銀行振込 2:固定銀行振込 }
会社銀行区分	
振込銀行支店	
預金区分	1 { 1:普通預金 2:当座預金 }
口座番号	
固定金額	

【社保記号・番号】

健 保	1511	450
年 金		
基 金		
雇 保		

【賞与銀行振込項目】

振込区分	2 { 0:不要(全額現金支給) 1:全額銀行振込 2:固定銀行振込 3:固定現金支給 4:端数銀行振込 5:端数現金支給 }
会社銀行区分	2
振込銀行支店	0005-178
領金区分	1 { 1:普通預金 2:当座預金 }
口座番号	0721356
固定金額	200000

【所得税項目】

課税区分	1 { 0:計算不要 1:甲欄 2:乙欄 3:報酬 }	一般扶養親族	0 名	同居特障一般	0 名
年調区分	1 { 0:計算不要 1:計算する }	特定扶養親族	0 名	同居特障特定	0 名
本人区分1	0 { 0:対象外 1:老年者 2:寡婦(夫) 3:特別寡婦 }	老人扶養親族	0 名	同居特障老人	0 名
本人区分2	0 { 0:対象外 1:特別障害者 2:一般障害者 }	同居老親等	0 名	同居特障老親	0 名
本人区分3	0 { 0:対象外 1:勤労学生 }	一般障害者	0 名	特別障害者	0 名
配偶者区分	0 { 0:対象外 1:一般配偶 2:老人配偶 3:同居特障 4:同特老人 }				

# 社 員 マ ス タ ー

社員番号	2001
------	------

フリガナ	江田 ヒロ子
氏名	江田 ヒロ子

郵便番号	180
住所(上段)	東京都武蔵野市境
住所(下段)	5-27-19

### 【基本項目】

所属コード	10-01
性別	1 {0:男性, 1:女性}
生年月日	29年 11月 17日 {1:明治, 2:大正, 3:昭和, 4:平成}
入社年月日	63年 06月 20日 {1:明治, 2:大正, 3:昭和, 4:平成}
退職年月日	00年 00月 00日 {1:明治, 2:大正, 3:昭和, 4:平成}
給与区分	1 {0:月給, 1:日給, 2:時間給, 3:日給+時間給}
基本給	7500
非課税通勤費	0
課税通勤費	0

### 【社会保険項目】

健保賞与特別	{0:不要, 1:要する}
雇用保険区分	{0:不要, 1:要する}
健康保険料	
厚生年金保険	
厚生年金基金	

### 【住民税項目】

市町村コード	
初回6月分	
7月分以降	

### 【勤怠単価項目等】

普通残業単価	1080
深夜残業単価	1080
休出残業単価	1080
残業予備単価	1080
欠勤単価	0
遅早単価	1000
有休日数	
有休残	

### 【中途入社項目】

中途区分	{0:中途入社でない, 1:中途入社である}
収入金額	
社会保険	
所得税	

### 【計算単価項目】

手当11単価	
手当12単価	
手当13単価	
控除11単価	
控除12単価	
控除13単価	

### 【給与銀行1振込項目】

振込区分	{0:不要(全額現金支給) 1:全額銀行振込, 2:固定銀行振込 3:固定現金支給, 4:端数銀行振込 5:端数現金支給, 6:端数翌月繰越}
会社銀行区分	
振込銀行支店	-
領金区分	1:普通預金 2:当座預金
口座番号	
固定金額	

### 【社保記号・番号】

健保	
年金	
基金	
雇保	

### 【給与銀行2振込項目】

振込区分	{0:不要(残額現金支給) 1:残額銀行振込, 2:固定銀行振込}
会社銀行区分	
振込銀行支店	-
預金区分	1:普通預金 2:当座預金
口座番号	
固定金額	

### 【賞与銀行振込項目】

振込区分	{0:不要(全額現金支給) 1:全額銀行振込, 2:固定銀行振込 3:固定現金支給, 4:端数銀行振込 5:端数現金支給}
会社銀行区分	
振込銀行支店	-
領金区分	1:普通預金 2:当座預金
口座番号	
固定金額	

### 【所得税項目】

課税区分	2 {0:計算不要, 1:甲欄, 2:乙欄, 3:報酬}	一般扶養親族	0名	同居特障一般	0名
年調区分	0 {0:計算不要, 1:計算する}	特定扶養親族	0名	同居特障特定	0名
本人区分1	0 {0:対象外, 1:老年者, 2:寡婦(夫), 3:特別寡婦}	老人扶養親族	0名	同居特障老人	0名
本人区分2	0 {0:対象外, 1:特別障害, 2:一般障害}	同居老親等	0名	同居特障老親	0名
本人区分3	0 {0:対象外, 1:勤労学生}	一般障害者	0名	特別障害者	0名
配偶者区分	0 {0:対象外, 1:一般配偶, 2:老人配偶, 3:同居特障, 4:同特老人}				



b. 登録が終わりましたら、社員マスターの印刷を行い確認します。

- 社員マスターの印刷

### 3. 給与・賞与データの処理

給与処理データに従って一年分の給与業務にかかわる作業を学習しましょう。

#### (1) 1月の処理【給与処理】

- ① 給与処理データに従い月々のデータを入力してまいります。1月分は給与データの記入用紙をもとに入力をして計算してください。  
1月分を入力してみましょう。
- ② 1月分の明細が源泉徴収簿に転記されていることを画面で確認します。
- ③ 1月の給与明細書の印刷をしましょう。
- ④ 銀行振込依頼書を画面で確認後、印刷をしましょう。
  - ・範囲指定は全社員。
- ⑤ 住民税納付書を画面で確認後、印刷を行いましょ。う。
  - ・範囲指定は全社員。
- ⑥ 支給控除項目別一覧表を画面で確認後、縦計印刷を行います。
  - ・画面で確認する項目名を6つ指定し、範囲は全社員を指定。
  - ・印刷は、縦計を指定して1月分の給与を、範囲は合計を指定。

#### (2) 2月分の処理【給与処理】

- ① 2月の給与データを入力し計算します。  
(2月のデータを入力するにあたって短縮入力の利用の仕方と一括入力の利用方法を学習します)
  - ・短縮入力の指定は、皆勤手当と精勤手当にします。

#### (3) 3月の処理【中途入社処理、給与処理】

- ① ここで3/1入社の山本昭吾さんの社員マスターの入力を行い画面で確認します。
- ② 3月のデータを入力し計算します。

#### (4) 4月～5月の処理【給与処理、新入社員の処理、4月昇給処理】

- ① 4月入社の中村美奈子さんのマスターを入力し画面で確認します。

② 4月～5月のデータを入力し計算します。

(4月に昇給がありましたのでフレックスマスターを利用しての入力を行います。)

#### (5) 6月の処理【賞与処理 (1回目)】

① 第1回目の賞与のデータ入力と計算を行い賞与明細書の印刷を行います。

【住民税の改訂、給与処理】

② 6月に住民税の改訂がありましたので6月のデータ入力はフレックスマスターの機能を使って入力し計算します。

【社会保険計算処理 (随時改訂)】

③ 4月の昇給により標準報酬の改訂 (随時改訂) の計算をします。

(今回初めて機械計算を行うため従前の報酬月額を手入力になります。)

(社会保険計算に関わる会社基本情報の入力をおこなっています。)

④ 社会保険計算により月額変更届の計算を行い月額変更届出書を作成します。

#### (6) 7月の処理【給与処理】

① 7月のデータを入力し計算します。

【社会保険料の改訂 (更新)】

② 8月の給与計算を行うまえに保険料の改訂 (更新) を行います。

・『手順1』社員マスターへの書き込み

更新処理の種類 (1.社員マスターへの保険料の書き込み) と更新処理の対象 (2.月額変更対象者の更新) を選びます。

※この処理により次回の給与計算から更新後の保険料金が摘要されます。

・『手順2』データの更新

更新処理の種類 (1.算定基礎または月額変更データの更新) と更新処理の対象 (2.月額変更対象者の更新) を選びます。

※この処理により社会保険のデータファイルをクリアし、次回の保険料計算にそなえます。

【社会保険算定処理 (定時決定)】

③ 10月以降の標準報酬を新たに決定 (定時決定) をする為に算定基礎届の計算

を行い算定基礎届出書を作成します。

- ・社員全員の計算を行います。

#### (7) 8月～10月の処理【給与処理】

- ① 8月～10月までのデータを入力し計算します。

##### 【社会保険計算処理（保険料の改訂）】

- ② 11月の給与計算を行う前に保険料の改訂（更新）を行います。

- ・『手順1』社員マスターへの書き込み

更新処理の種類（1. 社員マスターへの保険料の書き込み）と更新処理の対象（2. 算定変更対象者の更新）を選びます。

※この処理により次回の給与計算から更新後の保険料が摘要されます。

- ・『手順2』データの更新

更新処理の種類（1. 算定基礎または月額変更データの更新）と更新処理の対象（2. 算定変更対象者の更新）を選びます。

※この処理により社会保険のデータファイルをクリアし、次回の保険料計算にそなえます。

#### (8) 11月の処理【給与処理】

- ① 11月のデータを入力し計算します。

注・・・佐野勝男さんの社会保険料をフレックスマスターで2倍の額を控除します。

##### 【退職処理】

- ② 11月末日づけで佐野勝男さんが退職されましたので退職処理と退職者源泉徴収票を作成し印刷します。

- ・源泉徴収票の摘要覧に配偶者及び扶養者の入力を行います。

父：一郎 妻：花子

#### (9) 12月の処理【賞与処理（2回目）】

- ① 第2回目の賞与のデータ入力と計算を行います。

**【年末調整処理】**

- ② 年末調整の準備として12月のデータを入力し計算します。
- ③ 年末調整データとして各控除申請書の内容を入力します。
- ④ 年末調整計算は給与年調で行います。
- ⑤ 12月分の給与明細書の印刷を行います。
- ⑥ 源泉徴収簿及び年末調整計算書の印刷を行います。
- ⑦ 源泉徴収票の摘要欄に控除対象配偶者及び扶養親族の名前等を入力し印刷します。
- ⑧ 決定調書の一部である「給与所得の源泉徴収票等の法定調書合計表」と給与支払報告書（総括表）を完成させるために必要な上記資料を印刷します。

給与処理データ No.1

		1 月	2 月	3 月	4 月	
就業日数		19日	19日	21日	各人を入力しながら マスターを押し 基本給与等を訂正	20日
就業時間数		133時間	133時間	147時間		140時間
1000	東京 一郎	資 料 参 照	出勤日数 19 出勤時間 133	出勤日数 21 出勤時間 147	4月に基本給の5%昇給します 百円未満切上げ	基本給 1,050,000 出勤日数 20 出勤時間 140
1001	福岡 明夫		出勤日数 18 出勤時間 126 精勤 5,000	出勤日数 21 出勤時間 147 皆勤 10,000		基本給 806,200 欠勤単価 40,300 遅早単価 5,700 出勤日数 18 出勤時間 126 精勤 3,000
1002	佐野 勝男		出勤日数 19 出勤時間 133 皆勤 10,000	出勤日数 20 出勤時間 140 有休 1日 精勤 5,000		基本給 480,300 欠勤単価 24,000 遅早単価 3,400 出勤日数 19 出勤時間 133 有休 1日 精勤 5,000
1003	小山 信一		出勤日数 18 出勤時間 132 有休 1日 普通残業 6H 精勤 5,000	出勤日数 21 出勤時間 155 普通残業 6H 深夜残業 2H 皆勤 10,000		基本給 408,200 残業単価 2,920 欠勤単価 20,400 遅早単位 2,900 出勤日数 20 出勤時間 140 普通残業 10H 皆勤 10,000
1004	高山 次郎		出勤日数 18 出勤時間 134 有休 1日 普通残業 8H 精勤 5,000	出勤日数 20 出勤時間 148 有休 1日 普通残業 8H 精勤 5,000		基本給 387,100 残業単価 2,770 欠勤単価 19,300 遅早単価 2,700 出勤日数 20 出勤時間 152 普通残業 12H 精勤 10,000
1005	川谷 茂		出勤日数 19 出勤時間 139 普通残業 6H 皆勤 10,000	出勤日数 20 出勤時間 148 有休 1日 普通残業 8H 精勤 5,000		基本給 373,400 残業単価 2,670 欠勤単価 19,300 遅早単価 2,600 出勤日数 20 出勤時間 150 普通残業 10H 皆勤 10,000
1006	山川 太郎		出勤日数 18 出勤時間 134 有休 1日 普通残業 8H 精勤 5,000	出勤日数 21 出勤時間 157 普通残業 10H 皆勤 10,000		基本給 343,000 残業単価 2,450 欠勤単価 13,400 遅早単価 2,400 出勤日数 19 出勤時間 139 有休 1日 普通残業 6H 精勤 5,000
1007	小川いづみ		出勤日数 18 出勤時間 130 有休 1日 普通残業 4H 精勤 5,000 営業 10,000	出勤日数 19 出勤時間 139 有休 2日 普通残業 6H 精勤 3,000		基本給 268,500 残業単価 1,920 欠勤単価 13,400 遅早単価 1,900 出勤日数 19 出勤時間 141 有休 1日 普通残業 8H 精勤 5,000
1008	山田 一郎		出勤日数 19 出勤時間 141 普通残業 8H 皆勤 10,000	出勤日数 20 出勤時間 146 有休 1日 普通残業 6H 精勤 5,000		基本給 298,200 残業単価 2,130 欠勤単価 14,900 遅早単価 2,100 出勤日数 20 出勤時間 148 普通残業 8H 皆勤 10,000

給与処理データ No.2

		1 月	2 月	3 月	4 月	
就業日数		19日	19日	21日	各人を入力しながら マスターを押し 基本給与等を訂正	20日
就業時間数		133時間	133時間	147時間		140時間
1009	森沢 公彰	資 料 参 照	出勤日数 18 出勤時間 126 有休 1日 精勤 5,000	出勤日数 20 出勤時間 140 有休 1日 精勤 5,000	4月に基本給の5%昇給します 百円未満切上げ	基本給 447,000 欠勤単価 22,300 遅早単価 3,100 出勤日数 20 出勤時間 140 皆勤 10,000
1010	加藤今日子		出勤日数 18 出勤時間 128 有休 1日 普通残業 4H 遅刻 2H	出勤日数 20 出勤時間 142 有休 1日 普通残業 2H 精勤 5,000		基本給 214,900 残業単価 1,540 欠勤単価 10,700 遅早単価 1,500 出勤日数 19 出勤時間 137 有休 1日 精勤 5,000
1011	鈴木由紀子		出勤日数 18 出勤時間 132 有休 1日 普通残業 6H 精勤 5,000	出勤日数 21 出勤時間 151 普通残業 4H 皆勤 10,000		基本給 211,100 残業単価 1,510 欠勤単価 10,500 遅早単価 1,500 出勤日数 19 出勤時間 139 有休 1日 普通残業 6H 精勤 5,000
1012	秋本 繁		出勤日数 18 出勤時間 136 有休 1日 普通残業 10H 精勤 5,000	出勤日数 20 出勤時間 146 有休 1日 普通残業 6H 精勤 5,000		基本給 259,000 残業単価 1,850 欠勤単価 12,900 遅早単価 1,800 出勤日数 20 出勤時間 150 普通残業 10H 精勤 10,000
1013	田村 宏子		出勤日数 18 出勤時間 130 有休 1日 普通残業 4H 精勤 5,000	出勤日数 20 出勤時間 146 有休 1日 普通残業 6H 精勤 5,000		基本給 202,800 残業単価 1,450 欠勤単価 10,100 遅早単価 1,400 出勤日数 19 出勤時間 141 有休 1日 普通残業 8H 精勤 5,000
2001	江田とし子		出勤日数 15 出勤時間 105 普通残業 4H 皆勤 3,000 精勤 1,000	出勤日数 15 出勤時間 105 普通残業 6H 皆勤 3,000 精勤 1,000		日額 7,900 出勤日数 14 出勤時間 98 普通残業 6H 皆勤 3,000 精勤 1,000
1014	山本 昭吾		3/1入社			変更なし 出勤日数 19 出勤時間 135 有休 1日 普通残業 2H 精勤 5,000
1015	中村美奈子					4/1入社

給与処理データ No.3

		5 月	賞 与	6 月	住民税 改訂	社会保険 4月～6月分まで (月変) 従前の報酬月額
就業日数		20日	1回目	21日		
就業時間数		140時間	支給日6/10 6月分	147時間		
1000	東京 一郎	出勤日数 20 出勤時間 140	基本 2,100,000	出勤日数 21 出勤時間 147	6月 72,350 7月～ 72,300	710,000
1001	福岡 明夫	出勤日数 19 出勤時間 133 有休 1日 精勤 5,000	基本 1,612,400 特別 150,000	出勤日数 20 出勤時間 140 有休 1日 精勤 5,000	6月 52,220 7月～ 52,000	710,000
1002	佐野 勝男	出勤日数 20 出勤時間 140 皆勤 10,000	基本 960,600 特別 100,000	出勤日数 21 出勤時間 147 皆勤 10,000	6月 23,870 7月～ 23,800	560,000
1003	小山 信一	出勤日数 19 出勤時間 139 有休 1日 普通残業 6H 精勤 5,000	基本 816,400 奨励 50,000 優秀 20,000 特別 10,000	出勤日数 15 出勤時間 105 有休 6日	6月 27,350 7月～ 27,300	470,000
1004	高山 次郎	出勤日数 18 出勤時間 129 有休 2日 普通残業 5H 早退 2H 精勤 1,000	基本 774,200 奨励 50,000 優秀 20,000 特別 10,000	出勤日数 21 出勤時間 155 普通残業 8H 皆勤 10,000	6月 25,660 7月～ 25,600	440,000
1005	川谷 茂	出勤日数 21 出勤時間 153 休出 1日 7H 普通残業 6H 皆勤 10,000	基本 746,800 奨励 50,000 優秀 20,000 特別 10,000	出勤日数 20 出勤時間 148 有休 1日 普通残業 8H 精勤 5,000	6月 24,760 7月～ 24,700	410,000
1006	山川 太郎	出勤日数 21 出勤時間 155 休出 1日 7H 普通残業 8H 皆勤 10,000	基本 686,000 奨励 40,000 優秀 20,000 特別 10,000	出勤日数 21 出勤時間 157 普通残業 10H 皆勤 10,000	6月 28,160 7月～ 28,100	410,000
1007	小川いづみ	出勤日数 19 出勤時間 139 有休 1日 普通残業 6H 精勤 5,000	基本 537,000 奨励 30,000 優秀 10,000 特別 10,000	出勤日数 19 出勤時間 135 有休 1日 普通残業 2H 欠勤 1日	6月 19,110 7月～ 19,100	300,000
1008	山田 一郎	出勤日数 19 出勤時間 148 有休 1日 普通残業 12H 深夜残業 3H 精勤 5,000	基本 596,400 奨励 30,000 優秀 10,000 特別 10,000	出勤日数 21 出勤時間 155 普通残業 8H 皆勤 10,000	6月 26,790 7月～ 26,700	34,000



給与処理データ No.4

		5 月	賞 与	6 月	住民税 改訂	社会保険 4月～6月分で (月変)
就業日数		20日	1回目	21日		
就業時間数		140時間	支給日6/10 6月分	147時間		
1009	森沢 公彦	出勤日数 19 出勤時間 133 有休 1日 精勤 5,000	基本 894,000 特別 100,000	出勤日数 20 出勤時間 140 有休 1日 精勤 5,000	6月 31,080 7月～ 31,000	530,000
1010	加藤今日子	出勤日数 18 出勤時間 126 有休 2日 普通残業 2H 遅刻 2H 精勤 1,000	基本 429,800 奨励 20,000 優秀 10,000 特別 10,000	出勤日数 19 出勤時間 135 有休 1日 普通残業 2H 遅刻 1H 精勤 1,000	6月 15,280 7月～ 15,200	220,000
1011	鈴木由紀子	出勤日数 19 出勤時間 137 有休 1日 普通残業 4H 精勤 5,000	基本 422,200 奨励 20,000 優秀 10,000 特別 10,000	出勤日数 20 出勤時間 146 有休 1日 普通残業 6H 精勤 5,000	6月 9,670 7月～ 9,600	240,000
1012	秋本 繁	出勤日数 20 出勤時間 152 普通残業 10H 深夜残業 2H 皆勤 10,000	基本 518,000 奨励 30,000 優秀 20,000 特別 10,000	出勤日数 20 出勤時間 148 有休 1日 普通残業 8H 精勤 5,000	6月 15,780 7月～ 15,700	300,000
1013	田村 宏子	出勤日数 18 出勤時間 130 有休 2日 普通残業 4H 精勤 3,000	基本 405,600 奨励 20,000 優秀 10,000 特別 10,000	出勤日数 20 出勤時間 142 有休 1日 普通残業 2H 精勤 5,000	6月 10,120 7月～ 10,100	220,000
2001	江田とし子	出勤日数 15 出勤時間 105 普通残業 4H 皆勤 3,000 精勤 1,000		出勤日数 15 出勤時間 105 普通残業 4H 皆勤 3,000 精勤 1,000		
1014	山本 昭吾	出勤日数 20 出勤時間 144 普通残業 4H 皆勤 10,000		出勤日数 20 出勤時間 144 有休 1日 普通残業 4H 精勤 5,000	6月 12,240 7月～ 12,200	220,000
1015	中村美奈子	出勤日数 20 出勤時間 142 普通残業 2H 皆勤 10,000 健康保険 8,200 厚生年金 14,300		出勤日数 20 出勤時間 146 有休 1日 普通残業 6H 精勤 5,000		200,000

## 給与処理データ No.5

		7 月日	8 月	9 月	10 月	11 月
就業日数		21日	19日	20日	20日	19日
就業時間数		147時間	133時間	140時間	140時間	133時間
1000	東京 一郎	出勤日数 21 出勤時間 147	出勤日数 19 出勤時間 133	出勤日数 20 出勤時間 140	出勤日数 20 出勤時間 140	出勤日数 19 出勤時間 133
1001	福岡 明夫	出勤日数 20 出勤時間 140 有休 1日 精勤 5,000	出勤日数 18 出勤時間 126 有休 1日 精勤 5,000	出勤日数 19 出勤時間 133 有休 1日 精勤 5,000	出勤日数 19 出勤時間 133 有休 1日 精勤 5,000	出勤日数 19 出勤時間 133 皆勤 10,000
1002	佐野 勝男	出勤日数 20 出勤時間 140 有休 1日 精勤 5,000	出勤日数 17 出勤時間 119 有休 2日 精勤 3,000	出勤日数 20 出勤時間 140 皆勤 10,000	出勤日数 20 出勤時間 140 有休 1日 休出 1日 7H 精勤 5,000	出勤日数 16 出勤時間 112 有休 1日 欠勤 2日
1003	小山 信一	出勤日数 20 出勤時間 144 有休 1日 普通残業 4H 精勤 5,000	出勤日数 17 出勤時間 121 有休 2日 普通残業 2H 精勤 3,000	出勤日数 20 出勤時間 146 普通残業 6H 皆勤 10,000	出勤日数 19 出勤時間 137 有休 1日 普通残業 4H 精勤 5,000	出勤日数 15 出勤時間 115 有休 2日 欠勤 1日 普通残業 3H
1004	高山 次郎	出勤日数 20 出勤時間 148 有休 1日 普通残業 8H 精勤 5,000	出勤日数 17 出勤時間 125 有休 2日 普通残業 6H 精勤 3,000	出勤日数 20 出勤時間 148 普通残業 8H 皆勤 10,000	出勤日数 19 出勤時間 137 有休 1日 普通残業 6H 早退 2H 精勤 1,000	出勤日数 18 出勤時間 130 有休 1日 普通残業 4H 精勤 5,000
1005	川谷 茂	出勤日数 20 出勤時間 144 有休 1日 普通残業 4H 精勤 5,000	出勤日数 16 出勤時間 115 有休 2日 普通残業 3H 欠勤 1日	出勤日数 20 出勤時間 142 有休 1日 普通残業 2H 休出 1日 7H 精勤 5,000	出勤日数 20 出勤時間 148 普通残業 8H 皆勤 10,000	出勤日数 18 出勤時間 132 有休 1日 普通残業 6H 精勤 5,000
1006	山川 太郎	出勤日数 21 出勤時間 153 有休 1日 普通残業 6H 休出 1日 7H 精勤 5,000	出勤日数 17 出勤時間 123 有休 2日 普通残業 4H 精勤 3,000	出勤日数 20 出勤時間 146 有休 1日 普通残業 6H 休出 1日 7H 精勤 5,000	出勤日数 19 出勤時間 141 有休 1日 普通残業 8H 精勤 5,000	出勤日数 18 出勤時間 132 有休 1日 普通残業 6H 精勤 5,000
1007	小川いづみ	出勤日数 20 出勤時間 140 有休 1日 普通残業 2H 早退 2H 精勤 1,000	出勤日数 16 出勤時間 116 有休 2日 普通残業 4H 欠勤 1日	出勤日数 19 出勤時間 136 有休 1日 普通残業 3H 精勤 5,000	出勤日数 19 出勤時間 139 有休 1日 普通残業 6H 精勤 5,000	出勤日数 19 出勤時間 133 精勤 5,000
1008	山田 一郎	出勤日数 20 出勤時間 146 有休 1日 普通残業 6H 精勤 5,000	出勤日数 17 出勤時間 127 有休 2日 普通残業 8H 精勤 3,000	出勤日数 18 出勤時間 136 有休 2日 普通残業 10H 精勤 3,000	出勤日数 20 出勤時間 152 普通残業 10H 深夜残業 2H 皆勤 10,000	出勤日数 18 出勤時間 140 有休 1日 普通残業 14H 精勤 5,000

給与処理データ No.6

		7 月	8 月	9 月	10 月	11 月
就業日数		21日	19日	20日	20日	19日
就業時間数		147時間	133時間	140時間	140時間	133時間
1009	森沢 公彦	出勤日数 20 出勤時間 140 有休 1日 精勤 5,000	出勤日数 18 出勤時間 126 有休 1日 精勤 5,000	出勤日数 20 出勤時間 140 皆勤 10,000	出勤日数 19 出勤時間 133 有休 1日 精勤 5,000	出勤日数 18 出勤時間 126 有休 1日 精勤 5,000
1010	加藤今日子	出勤日数 20 出勤時間 140 有休 1日 普通残業 6H 精勤 5,000	出勤日数 17 出勤時間 114 有休 2日 普通残業 4H 精勤 3,000	出勤日数 19 出勤時間 139 有休 1日 普通残業 6H 精勤 5,000	出勤日数 19 出勤時間 134 有休 1日 普通残業 1H 精勤 5,000	出勤日数 17 出勤時間 125 有休 2日 普通残業 6H 精勤 3,000
1011	鈴木由紀子	出勤日数 20 出勤時間 144 有休 1日 普通残業 4H 精勤 5,000	出勤日数 16 出勤時間 114 有休 2日 普通残業 2H 欠勤 1日	出勤日数 19 出勤時間 137 有休 1日 普通残業 4H 精勤 5,000	出勤日数 19 出勤時間 139 有休 1日 普通残業 6H 精勤 5,000	出勤日数 19 出勤時間 137 有休 1日 普通残業 4H 精勤 5,000
1012	秋本 繁	出勤日数 21 出勤時間 157 普通残業 10H 皆勤 10,000	出勤日数 18 出勤時間 128 有休 1日 普通残業 2H 精勤 5,000	出勤日数 19 出勤時間 139 有休 1日 普通残業 6H 精勤 5,000	出勤日数 20 出勤時間 144 普通残業 4H 皆勤 10,000	出勤日数 18 出勤時間 134 有休 1日 普通残業 8H 精勤 5,000
1013	田村 宏子	出勤日数 20 出勤時間 146 有休 1日 普通残業 6H 精勤 5,000	出勤日数 17 出勤時間 123 有休 2日 普通残業 4H 精勤 3,000	出勤日数 19 出勤時間 139 有休 1日 普通残業 6H 精勤 5,000	出勤日数 19 出勤時間 137 有休 1日 普通残業 4H 精勤 5,000	出勤日数 19 出勤時間 139 有休 1日 普通残業 6H 精勤 5,000
1014	山本 昭吾	出勤日数 20 出勤時間 146 有休 1日 普通残業 6H 精勤 5,000	出勤日数 17 出勤時間 123 有休 2日 普通残業 4H 精勤 3,000	出勤日数 20 出勤時間 146 普通残業 6H 皆勤 10,000	出勤日数 19 出勤時間 137 有休 1日 普通残業 4H 精勤 5,000	出勤日数 18 出勤時間 132 有休 1日 普通残業 6H 精勤 5,000
1015	中村美奈子	出勤日数 20 出勤時間 144 有休 1日 普通残業 4H 精勤 5,000	出勤日数 17 出勤時間 121 有休 2日 普通残業 2H 精勤 3,000	出勤日数 20 出勤時間 146 普通残業 6H 皆勤 10,000	出勤日数 19 出勤時間 141 有休 1日 普通残業 8H 精勤 3,000	出勤日数 18 出勤時間 132 有休 1日 普通残業 6H 精勤 5,000
2001	江田とし子	出勤日数 15 出勤時間 105 普通残業 2H 皆勤 3,000 精勤 1,000	出勤日数 14 出勤時間 98 普通残業 2H 皆勤 3,000 精勤 1,000	出勤日数 15 出勤時間 105 普通残業 4H 皆勤 3,000 精勤 1,000	出勤日数 15 出勤時間 105 普通残業 6H 皆勤 3,000 精勤 1,000	出勤日数 14 出勤時間 98 普通残業 4H 皆勤 3,000 精勤 1,000

給与処理データ No.7

		賞 与	12 月	年末調整
就業日数		2回目	19日	
就業時間数		支給日12/10 2. 8ヶ月分	133時間	
1000	東京 一郎	基本 2,940,000	出勤日数 19 出勤時間 133	資 料 参 照
1001	福岡 明夫	基本 2,257,360 特別 180,000	出勤日数 18 出勤時間 126 有休 1日 精勤 5,000	
1002	佐野 勝男			
1003	小山 信一	基本 1,142,960 奨励 70,000 優秀 30,000 特別 15,000	出勤日数 19 出勤時間 141 普通残業 8H 皆勤 10,000	
1004	高山 次郎	基本 1,083,880 奨励 70,000 優秀 30,000 特別 15,000	出勤日数 18 出勤時間 136 有休 1日 普通残業 10H 精勤 5,000	
1005	川谷 茂	基本 1,045,520 奨励 70,000 優秀 30,000 特別 20,000	出勤日数 19 出勤時間 141 有休 1日 普通残業 8H 休出 1日 7H 精勤 5,000	
1006	山川 太郎	基本 960,400 奨励 70,000 優秀 30,000 特別 20,000	出勤日数 19 出勤時間 143 普通残業 10H 皆勤 10,000	
1007	小川いずみ	基本 751,800 奨励 50,000 優秀 20,000 特別 15,000	出勤日数 17 出勤時間 127 有休 2日 普通残業 8H 精勤 3,000	
1008	山田 一郎	基本 834,960 奨励 50,000 優秀 20,000 特別 15,000	出勤日数 17 出勤時間 131 有休 2日 普通残業 12H 精勤 3,000	

給与処理データ No.8

		賞 与	12 月	年末調整
就業日数		2回目	19日	
就業時間数		支給日 12/10 2. 8ヶ月分	133時間	
1009	森沢 公彦	基本 1,251,600 特別 150,000	出勤日数 19 出勤時間 133 皆勤 10,000	資 料 参 照
1010	加藤今日子	基本 601,720 奨励 30,000 優秀 20,000 特別 13,000	出勤日数 19 出勤時間 141 普通残業 8H 皆勤 10,000	
1011	鈴木由紀子	基本 591,080 奨励 30,000 優秀 20,000 特別 13,000	出勤日数 19 出勤時間 141 普通残業 8H 皆勤 10,000	
1012	秋本 繁	基本 725,200 奨励 50,000 優秀 20,000 特別 15,000	出勤日数 19 出勤時間 141 普通残業 8H 皆勤 10,000	
1013	田村 宏子	基本 567,840 奨励 30,000 優秀 20,000 特別 13,000	出勤日数 19 出勤時間 141 普通残業 8H 皆勤 10,000	
1014	山本 昭吾	基本 360,000 奨励 20,000 優秀 15,000 特別 12,000	出勤日数 19 出勤時間 141 普通残業 8H 皆勤 10,000	
1015	中村美奈子	基本 300,000 奨励 20,000 優秀 15,000 特別 10,000	出勤日数 19 出勤時間 141 普通残業 8H 皆勤 10,000	
2001	江田とし子	基本 120,000 特別 15,000	出勤日数 15 出勤時間 105 普通残業 6H 皆勤 3,000 精勤 1,000	

## 中途入社

2月16日入社の山本昭吾さんの登録データーと3月分の山本昭吾さんの給与データーは次の通りです。

# 社 員 マ ス タ ー

社員番号	1014
------	------

フリガナ	ヤマボ 昭吾
氏名	山本 昭吾

郵便番号	211
住所(上段)	埼玉県越谷市南越谷
住所(下段)	2-10-5

### 【基本項目】

所属コード	20-14
性別	0 {0:男性, 1:女性}
生年月日	3-44年01月15日 {1:昭和, 2:大正, 3:昭和, 4:平成}
入社年月日	4-05年03月01日 {1:昭和, 2:大正, 3:昭和, 4:平成}
退職年月日	0-00年00月00日 {1:昭和, 2:大正, 3:昭和, 4:平成}
給与区分	0 {0:月給, 1:日給, 2:時間給, 3:日給+時間給}
基本給	180000
非課税通勤費	21780
課税通勤費	0

### 【社会保険項目】

健保賞与特別	1 {0:不要, 1:要する}
雇用保険区分	1 {0:不要, 1:要する}
健康保険料	9020
厚生年金保険	15950
厚生年金基金	0

### 【住民税項目】

市町村コード	112224
初回6月分	9460
7月分以降	9400

### 【勤怠単価項目等】

普通残業単価	1286
深夜残業単価	1286
休出残業単価	1286
残業予備単価	1286
欠勤単価	9000
遅早単価	1200
有休日数	10
有休残	10

### 【中途入社項目】

中途区分	1 {0:中途入社でない, 1:中途入社である}
収入金額	276250
社会保険	41600
所得税	15500

### 【計算単価項目】

手当11単価	
手当12単価	
手当13単価	
控除11単価	
控除12単価	
控除13単価	

### 【給与銀行1振込項目】

振込区分	2 {0:不要(全額現金支給), 1:全額銀行振込, 2:固定銀行振込, 3:固定現金支給, 4:端数銀行振込, 5:端数現金支給, 6:端数毎月繰越}
会社銀行区分	4
振込銀行支店	0009-155
領金区分	1 {1:普通預金, 2:当座預金}
口座番号	0911316
固定金額	150000

### 【社保記号・番号】

健保	
年金	
基金	
雇保	

### 【給与銀行2振込項目】

振込区分	0 {0:不要(残額現金支給), 1:残額銀行振込, 2:固定銀行振込}
会社銀行区分	
振込銀行支店	
預金区分	1 {1:普通預金, 2:当座預金}
口座番号	
固定金額	

### 【賞与銀行振込項目】

振込区分	2 {0:不要(全額現金支給), 1:全額銀行振込, 2:固定銀行振込, 3:固定現金支給, 4:端数銀行振込, 5:端数現金支給}
会社銀行区分	4
振込銀行支店	0009-155
領金区分	1 {1:普通預金, 2:当座預金}
口座番号	0911316
固定金額	200000

### 【所得税項目】

課税区分	1 {0:計算不要, 1:甲欄, 2:乙欄, 3:報酬}
年調区分	1 {0:計算不要, 1:計算する}
本人区分1	0 {0:対象外, 1:老年人, 2:寡婦(夫), 3:特別寡婦}
本人区分2	0 {0:対象外, 1:特別障害者, 2:一般障害者}
本人区分3	0 {0:対象外, 1:勤労学生}
配偶者区分	0 {0:対象外, 1:一般配偶者, 2:老人配偶者, 3:同居特障者, 4:同特老人}
一般扶養親族	0名
特定扶養親族	0名
老人扶養親族	0名
同居老親等	0名
一般障害者	0名
同居特障一般	0名
同居特障特定	0名
同居特障老人	0名
同居特障老親	0名
特別障害者	0名

所属名

給与支給明細書

所属	社員番号	氏 名								就業日数
20-14	1014	山本昭吾			平成 年3月分					就業時間
出勤	休出	特休	有休	欠勤	出勤時間	遅早時間	普通残業	深夜残業	休出残業	残業予備
21					147		4			
基本給		職 能 給			役職手当	家族手当	住宅手当	営業手当	地域手当	資格手当
18,000							5,000			2,000
皆勤手当		精勤手当			指導手当	特別手当	食事手当	残業手当	通勤手当	減額金
10,000		3,000					非 2,000		非	
健康保険料		厚生年金保険			雇用保険	所得税	住民税	旅行積立	財形貯蓄	親睦会費
		基						3,000		1,000
預り金		生命保険	社宅費	共済借入金	購買部	組合会費	癌保険	食事控除		
		5,200				1,800				
		雇用対象外		総支給金額	控除合計額	差引支給額	銀行振込額	現金支給額		



## 新入社員

4月入社の中村美奈子さんの登録データー及び4月分の中村美奈子さんの給与データは次の通りです。

# 社 員 マ ス タ ー

社員番号 1015

フリガナ 甲村 美奈子  
氏名 甲村 美奈子

郵便番号 351-01  
住所(上段) 埼玉県和光市新倉  
住所(下段) 2303

**【基本項目】**

所属コード	20-11
性別	1 { 0:男性, 1:女性 }
生年月日	3:44年 10月 12日 { 1:明治, 2:大正, 3:昭和, 4:平成 }
入社年月日	4:05年 04月 01日 { 1:明治, 2:大正, 3:昭和, 4:平成 }
退職年月日	0:00年 00月 00日 { 1:明治, 2:大正, 3:昭和, 4:平成 }
給与区分	0 { 0:月給, 1:日給, 2:時間給, 3:日給+時間給 }
基本給	160000
非課税通勤費	38500
課税通勤費	0

**【社会保険項目】**

健保賞与特別	/	{ 0:不要, 1:要する }
雇用保険区分	/	{ 0:不要, 1:要する }
健康保険料		0
厚生年金保険		0
厚生年金基金		0

**【住民税項目】**

市町村コード	112291
初回6月分	0
7月分以降	0

**【勤怠単価項目等】**

普通残業単価	1143
深夜残業単価	1143
休出残業単価	1143
残業予備単価	1143
欠勤単価	8000
遅早単価	1100
有休日数	10
有休残	10

**【中途入社項目】**

中途区分	0 { 0:中途入社でない, 1:中途入社である }
収入金額	0
社会保険	0
所得税	0

**【給与銀行1振込項目】**

振込区分	2 { 0:不要(全額現金支給) 1:全額銀行振込, 2:固定銀行振込 3:固定現金支給, 4:端数銀行振込 5:端数現金支給, 6:端数翌月繰越 }
会社銀行区分	2
振込銀行支店	0005-175
領金区分	1 { 1:普通預金 2:当座預金 }
口座番号	0732555
固定金額	100000

**【計算単価項目】**

手当11単価	
手当12単価	
手当13単価	
控除11単価	
控除12単価	
控除13単価	

**【給与銀行2振込項目】**

振込区分	0 { 0:不要(残額現金支給) 1:残額銀行振込, 2:固定銀行振込 }
会社銀行区分	
振込銀行支店	-
預金区分	1 { 1:普通預金 2:当座預金 }
口座番号	
固定金額	

**【社保記号・番号】**

健保	
年金	
基金	
雇保	

**【賞与銀行振込項目】**

振込区分	2 { 0:不要(全額現金支給) 1:全額銀行振込, 2:固定銀行振込 3:固定現金支給, 4:端数銀行振込 5:端数現金支給 }
会社銀行区分	1
振込銀行支店	0005-175
領金区分	1 { 1:普通預金 2:当座預金 }
口座番号	0732555
固定金額	200000

**【所得税項目】**

課税区分	/ { 0:計算不要 1:甲欄, 2:乙欄 3:報酬 }	一般扶養親族	0名	同居特障一般	0名
年調区分	/ { 0:計算不要 1:計算する }	特定扶養親族	0名	同居特障特定	0名
本人区分1	0 { 0:対象外 1:老年者, 2:寡婦(夫) 3:特別寡婦 }	老人扶養親族	0名	同居特障老人	0名
本人区分2	0 { 0:対象外 1:特別障害, 2:一般障害 }	同居老親等	0名	同居特障老親	0名
本人区分3	0 { 0:対象外 1:勤労学生 }	一般障害者	0名	特別障害者	0名
配偶者区分	0 { 0:対象外 1:一般配偶, 2:老人配偶 3:同居特障, 4:同特老人 }				

所属名

給与支給明細書

所属	社員番号	氏 名						就業日数		
20-11	1015	中村美奈子		平成 年 月 分				就業時間		
出勤	休出	特休	有休	欠勤	出勤時間	遅早時間	普通残業	深夜残業	休出残業	残業予備
20					140		2			
基本給		職 能 給		役職手当	家族手当	住宅手当	営業手当	地域手当	資格手当	
160000						5,000	10,000			
皆勤手当		精勤手当		指導手当	特別手当	食事手当	残業手当	通勤手当	減額金	
						非2000		非		
健康保険料		厚生年金保険		雇用保険	所得税	住民税	旅行積立	財形貯蓄	親睦会費	
		基					3,000		1,000	
預り金		生命保険	社宅費	共済借入金	購買部	組合会費	癌保険	食事控除		
						1,600				
		雇用対象外		総支給金額	控除合計額	差引支給額	銀行振込額	現金支給額		

# 給与データ

所属名

## 給与支給明細書

所属	社員番号	氏名	平成 年/月分		就業日数 就業時間														
10-01	1000	東京 一郎																	
出勤	休出	特休	有休	欠勤	出勤時間	遅早時間	普通残業	深夜残業	休出残業	残業予備									
19					133														
基本給		職能給		役職手当	家族手当	住宅手当	営業手当	地域手当	資格手当										
1,000,000					14,000	5,000													
皆勤手当		精勤手当		指導手当	特別手当	食事手当	残業手当	通勤手当	減額金										
						非 2,000		非											
健康保険料		厚生年金保険		雇用保険	所得税	住民税	旅行積立	財形貯蓄	親睦会費										
		基					3,000	10,000	1,000										
預り金		生命保険	社宅費	共済借入金	購買部	組合会費	癌保険	食事控除											
		8,960																	
		雇用対象外		総支給金額	控除合計額	差引支給額	銀行振込額	現金支給額											

所属名

## 給与支給明細書

所属	社員番号	氏名	平成 年/月分		就業日数 就業時間														
10-14	1001	福岡 明夫																	
出勤	休出	特休	有休	欠勤	出勤時間	遅早時間	普通残業	深夜残業	休出残業	残業予備									
19					133														
基本給		職能給		役職手当	家族手当	住宅手当	営業手当	地域手当	資格手当										
				100,000	14,000	5,000													
皆勤手当		精勤手当		指導手当	特別手当	食事手当	残業手当	通勤手当	減額金										
10,000		3,000				非 2,000													
健康保険料		厚生年金保険		雇用保険	所得税	住民税	旅行積立	財形貯蓄	親睦会費										
		基					3,000	10,000	1,000										
預り金		生命保険	社宅費	共済借入金	購買部	組合会費	癌保険	食事控除											
		7,980																	
		雇用対象外		総支給金額	控除合計額	差引支給額	銀行振込額	現金支給額											

所属名

## 給与支給明細書

所属	社員番号	氏名	平成 年/月分		就業日数 就業時間														
20-11	1002	佐野 勝男																	
出勤	休出	特休	有休	欠勤	出勤時間	遅早時間	普通残業	深夜残業	休出残業	残業予備									
19					133														
基本給		職能給		役職手当	家族手当	住宅手当	営業手当	地域手当	資格手当										
457,400				60,000	14,000	5,000													
皆勤手当		精勤手当		指導手当	特別手当	食事手当	残業手当	通勤手当	減額金										
10,000		3,000				非 2,000		非											
健康保険料		厚生年金保険		雇用保険	所得税	住民税	旅行積立	財形貯蓄	親睦会費										
		基					3,000	10,000	1,000										
預り金		生命保険	社宅費	共済借入金	購買部	組合会費	癌保険	食事控除											
		7,950																	
		雇用対象外		総支給金額	控除合計額	差引支給額	銀行振込額	現金支給額											

所属名

給与支給明細書

所属	社員番号	氏名	平成 年/月分				就業日数	就業時間							
10-01	1003	小山 信一													
出勤	休出	特休	有休	欠勤	出勤時間	遅早時間	普通残業	深夜残業	休出残業	残業予備					
18			1		126		6								
基本給		職能給		役職手当	家族手当	住宅手当	営業手当	地域手当	資格手当						
388,700				20,000	15,000	5,000	10,000								
皆勤手当		精勤手当		指導手当	特別手当	食事手当	残業手当	通勤手当	減額金						
7,000		2,000				非 2,000		非 3,820							
健康保険料		厚生年金保険		雇用保険	所得税	住民税	旅行積立	財形貯蓄	親睦会費						
		基					3,000	10,000	1,000						
預り金		生命保険	社宅費	共済借入金	購買部	組合会費	癌保険	食事控除							
		6,160				3,880	3,500	2,700							
		雇用対象外		総支給金額	控除合計額	差引支給額	銀行振込額	現金支給額							

所属名

給与支給明細書

所属	社員番号	氏名	平成 年/月分				就業日数	就業時間							
20-11	1004	高山 次郎													
出勤	休出	特休	有休	欠勤	出勤時間	遅早時間	普通残業	深夜残業	休出残業	残業予備					
18			1		126		8								
基本給		職能給		役職手当	家族手当	住宅手当	営業手当	地域手当	資格手当						
368,600				20,000	10,000	5,000	10,000								
皆勤手当		精勤手当		指導手当	特別手当	食事手当	残業手当	通勤手当	減額金						
7,000		2,000				非 2,000		非							
健康保険料		厚生年金保険		雇用保険	所得税	住民税	旅行積立	財形貯蓄	親睦会費						
		基					3,000	5,000	1,000						
預り金		生命保険	社宅費	共済借入金	購買部	組合会費	癌保険	食事控除							
						3,680	3,200								
		雇用対象外		総支給金額	控除合計額	差引支給額	銀行振込額	現金支給額							

所属名

給与支給明細書

所属	社員番号	氏名	平成 年/月分				就業日数	就業時間							
10-04	1005	川谷 茂													
出勤	休出	特休	有休	欠勤	出勤時間	遅早時間	普通残業	深夜残業	休出残業	残業予備					
19					123		8								
基本給		職能給		役職手当	家族手当	住宅手当	営業手当	地域手当	資格手当						
355,600				20,000	15,000	5,000				4,000					
皆勤手当		精勤手当		指導手当	特別手当	食事手当	残業手当	通勤手当	減額金						
10,000		3,000				非 2,000		非							
健康保険料		厚生年金保険		雇用保険	所得税	住民税	旅行積立	財形貯蓄	親睦会費						
		基					3,000	10,000	1,000						
預り金		生命保険	社宅費	共済借入金	購買部	組合会費	癌保険	食事控除							
		8,850				3,550	4,500								
		雇用対象外		総支給金額	控除合計額	差引支給額	銀行振込額	現金支給額							

所属名

給与支給明細書

所属	社員番号	氏名				平成/年 月分		就業日数 就業時間			
20-14	1006	山川 太郎									
出勤	休出	特休	有休	欠勤	出勤時間	遅早時間	普通残業	深夜残業	休出残業	残業予備	
19					133		9				
基本給		職能給		役職手当	家族手当	住宅手当	営業手当	地域手当	資格手当		
326,600				20,000	20,000	5,000			3,000		
皆勤手当		精勤手当		指導手当	特別手当	食事手当	残業手当	通勤手当	減額金		
10,000		3,000				非2,000		非			
健康保険料		厚生年金保険		雇用保険	所得税	住民税	旅行積立	財形貯蓄	親睦会費		
							3,000	5,000	1,000		
預り金		生命保険	社宅費	共済借入金	購買部	組合会費	癌保険	食事控除			
		8,240				3,260					
雇用対象外		総支給金額		控除合計額		差引支給額		銀行振込額		現金支給額	

所属名

給与支給明細書

所属	社員番号	氏名				平成 年/月分		就業日数 就業時間			
20-11	1007	小川 いほみ									
出勤	休出	特休	有休	欠勤	出勤時間	遅早時間	普通残業	深夜残業	休出残業	残業予備	
18			1		126	2	4				
基本給		職能給		役職手当	家族手当	住宅手当	営業手当	地域手当	資格手当		
255,700				10,000		5,000	10,000				
皆勤手当		精勤手当		指導手当	特別手当	食事手当	残業手当	通勤手当	減額金		
		1,000				非2,700		非28,200			
健康保険料		厚生年金保険		雇用保険	所得税	住民税	旅行積立	財形貯蓄	親睦会費		
		基					3,000	5,000	1,000		
預り金		生命保険	社宅費	共済借入金	購買部	組合会費	癌保険	食事控除			
						2,550			2,700		
雇用対象外		総支給金額		控除合計額		差引支給額		銀行振込額		現金支給額	

所属名

給与支給明細書

所属	社員番号	氏名				平成 年/月分		就業日数 就業時間			
20-14	1008	山田 一郎									
出勤	休出	特休	有休	欠勤	出勤時間	遅早時間	普通残業	深夜残業	休出残業	残業予備	
19					133		8				
基本給		職能給		役職手当	家族手当	住宅手当	営業手当	地域手当	資格手当		
284,000				10,000	15,000	5,000			3,000		
皆勤手当		精勤手当		指導手当	特別手当	食事手当	残業手当	通勤手当	減額金		
10,000		3,000				非2,000					
健康保険料		厚生年金保険		雇用保険	所得税	住民税	旅行積立	財形貯蓄	親睦会費		
		基					3,000	10,000	1,000		
預り金		生命保険	社宅費	共済借入金	購買部	組合会費	癌保険	食事控除			
		8,860				2,840					
雇用対象外		総支給金額		控除合計額		差引支給額		銀行振込額		現金支給額	

所属名

給与支給明細書

所属	社員番号	氏名				平成 年/月分		就業日数 就業時間			
10-01	1009	森沢公彰									
出勤	休出	特休	有休	欠勤	出勤時間	遅早時間	普通残業	深夜残業	休出残業	残業予備	
19					1000						
基本給		職能給		役職手当	家族手当	住宅手当	営業手当	地域手当	資格手当		
425,700				60,000	19,000	5,000					
皆勤手当		精勤手当		指導手当	特別手当	食事手当	残業手当	通勤手当	減額金		
10,000		3,000				非 2,000					
健康保険料		厚生年金保険		雇用保険	所得税	住民税	旅行積立	財形貯蓄	親睦会費		
		基					3,000	10,000	1,000		
預り金		生命保険	社宅費	共済借入金	購買部	組合会費	癌保険	食事控除			
		6,940						4,800			
		雇用対象外		総支給金額	控除合計額	差引支給額	銀行振込額	現金支給額			

所属名

給与支給明細書

所属	社員番号	氏名				平成 年/月分		就業日数 就業時間			
10-01	1010	加藤今日子									
出勤	休出	特休	有休	欠勤	出勤時間	遅早時間	普通残業	深夜残業	休出残業	残業予備	
18			1		126		2				
基本給		職能給		役職手当	家族手当	住宅手当	営業手当	地域手当	資格手当		
204,600						5,000	10,000				
皆勤手当		精勤手当		指導手当	特別手当	食事手当	残業手当	通勤手当	減額金		
7,000		2,000				非 2,000		非			
健康保険料		厚生年金保険		雇用保険	所得税	住民税	旅行積立	財形貯蓄	親睦会費		
							3,000		1,000		
預り金		生命保険	社宅費	共済借入金	購買部	組合会費	癌保険	食事控除			
		5,080						2,040			
		雇用対象外		総支給金額	控除合計額	差引支給額	銀行振込額	現金支給額			

所属名

給与支給明細書

所属	社員番号	氏名				平成 年/月分		就業日数 就業時間			
10-04	1011	鈴木由紀子									
出勤	休出	特休	有休	欠勤	出勤時間	遅早時間	普通残業	深夜残業	休出残業	残業予備	
18			1		126		4				
基本給		職能給		役職手当	家族手当	住宅手当	営業手当	地域手当	資格手当		
201,000					5,000	5,000			2,000		
皆勤手当		精勤手当		指導手当	特別手当	食事手当	残業手当	通勤手当	減額金		
		5,000				非 2,700		非			
健康保険料		厚生年金保険		雇用保険	所得税	住民税	旅行積立	財形貯蓄	親睦会費		
		基					3,000	6,000	1,000		
預り金		生命保険	社宅費	共済借入金	購買部	組合会費	癌保険	食事控除			
		5,800						2,010			
		雇用対象外		総支給金額	控除合計額	差引支給額	銀行振込額	現金支給額			

所属名

給与支給明細書

所属	社員番号	氏名	平成 年/月分				就業日数	就業時間							
10-01	1012	秋本 繁													
出勤	休出	特休	有休	欠勤	出勤時間	遅早時間	普通残業	深夜残業	休出残業	残業予備					
19					133		6								
基本給		職能給		役職手当		家族手当	住宅手当	営業手当	地域手当	資格手当					
246,600				10,000		15,000	5,000	10,000							
皆勤手当		精勤手当		指導手当		特別手当	食事手当	残業手当	通勤手当	減額金					
10,000		0,000													
健康保険料		厚生年金保険		雇用保険		所得税	住民税	旅行積立	財形貯蓄	親睦会費					
		基													
預り金		生命保険		社宅費		共済借入金	購買部	組合会費	癌保険	食事控除					
								2,460	4,750						
雇用対象外			総支給金額			控除合計額		差引支給額		銀行振込額		現金支給額			

所属名

給与支給明細書

所属	社員番号	氏名	平成 年/月分				就業日数	就業時間							
10-04	1013	田村 宏子													
出勤	休出	特休	有休	欠勤	出勤時間	遅早時間	普通残業	深夜残業	休出残業	残業予備					
18			1		126		2								
基本給		職能給		役職手当		家族手当	住宅手当	営業手当	地域手当	資格手当					
193,100							5,000			3,000					
皆勤手当		精勤手当		指導手当		特別手当	食事手当	残業手当	通勤手当	減額金					
7,000		2,000													
健康保険料		厚生年金保険		雇用保険		所得税	住民税	旅行積立	財形貯蓄	親睦会費					
預り金		生命保険		社宅費		共済借入金	購買部	組合会費	癌保険	食事控除					
		4,880						1,900							
雇用対象外			総支給金額			控除合計額		差引支給額		銀行振込額		現金支給額			

所属名

給与支給明細書

所属	社員番号	氏名	平成 年/月分				就業日数	就業時間							
10-01	2001	江田 乙子													
出勤	休出	特休	有休	欠勤	出勤時間	遅早時間	普通残業	深夜残業	休出残業	残業予備					
15					105		6								
基本給		職能給		役職手当		家族手当	住宅手当	営業手当	地域手当	資格手当					
										2,000					
皆勤手当		精勤手当		指導手当		特別手当	食事手当	残業手当	通勤手当	減額金					
健康保険料		厚生年金保険		雇用保険		所得税	住民税	旅行積立	財形貯蓄	親睦会費					
預り金		生命保険		社宅費		共済借入金	購買部	組合会費	癌保険	食事控除					
								3,000	2,000						
雇用対象外			総支給金額			控除合計額		差引支給額		銀行振込額		現金支給額			



## 4. 社会保険計算に関わるデータ

- ・会社基本情報
- ・算定基礎・月額変更データ

### 社会保険計算の流れ

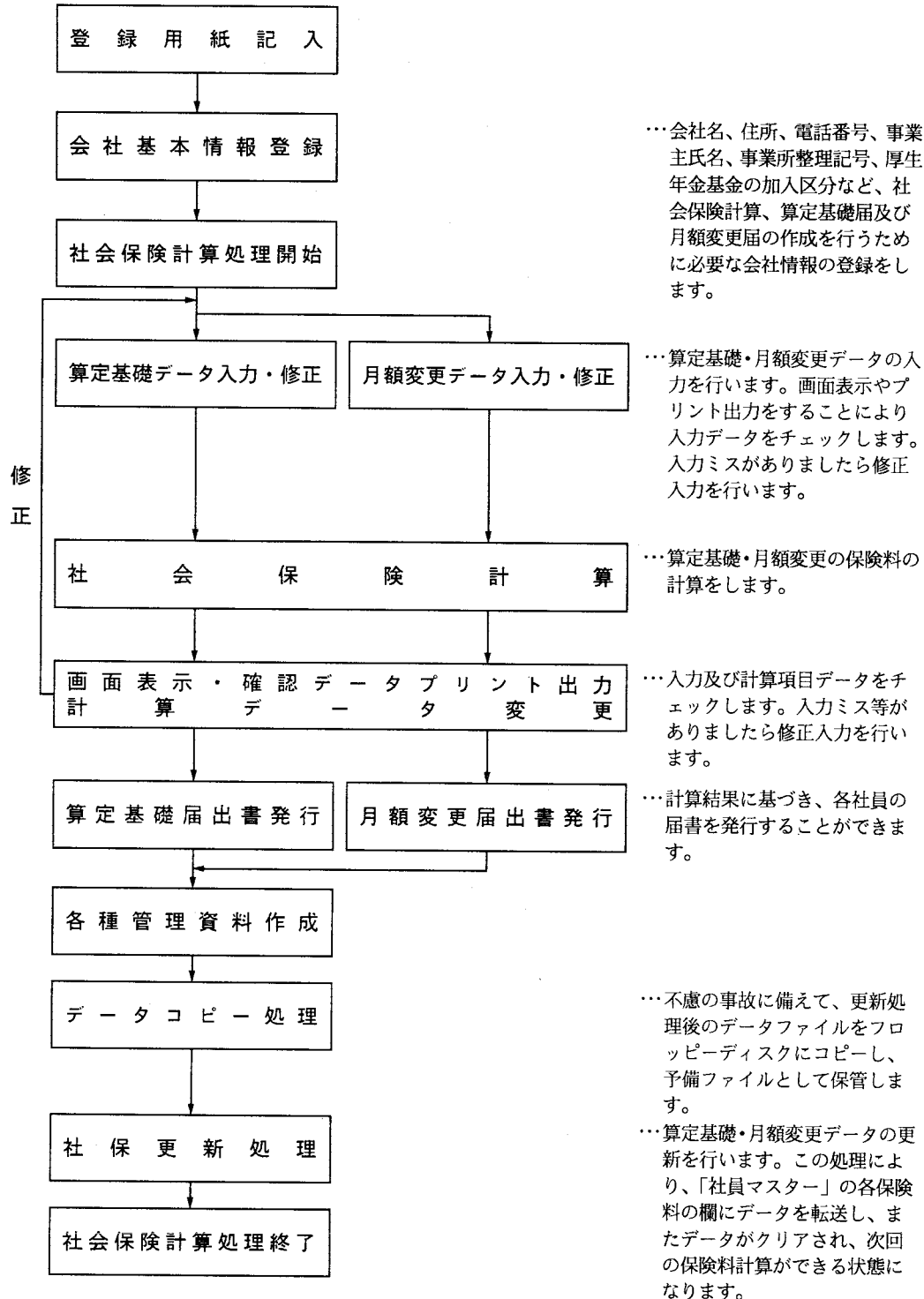

## 会 社 基 本 情 報

### 【 基本項目 】

会社名 1	
会社名 2	
郵便番号	—
住所 1	
住所 2	

### 【 社会保険項目 】

電 話 番 号	03 (03) 4567
事 業 主 氏 名	東京 一郎
事業所整理記号-1	千代田
事業所整理記号-2	3151
基金加入区分	0 : 基金未加入 1 : 基金加入

## 算定基礎・月額変更データ

所属コード	—	フリガナ	
社員番号	1000	氏名	東京 一郎

### 【基本項目】

健保証番号	453
社保区分	{ 0 : 計算不要 { 1 : 計算する { 1 : 男 基金未加入 { 2 : 女 基金未加入 { 3 : 坑内夫 基金未加入 { 5 : 男 基金加入 { 6 : 女 基金加入 { 7 : 坑内夫 基金加入
種(性)別	
パート区分	{ 0 : 対象外 { 1 : 対象
生年月日	:      年      月      日 { 1 : 明治 3 : 大正 5 : 昭和 7 : 平成

### 【調整項目】

従前の報酬月額	710000				
	算定基礎額	支払基礎日数	金銭によるものの額	現物によるものの額	合 計
前3月目	月	日			
前2月目	月	日			
前1月目	月	日			

### 【備 考】

遡及支払額	
昇降給差の月額	
昇(降)給月1	年      月
昇(降)給月2	年      月
賃金カット・遅払月	月      月      月

## 算定基礎・月額変更データ

所属コード	—
社員番号	1001

フリガナ	
氏名	福岡 明夫

### 【基本項目】

健保証番号	432				
社保区分	{ 0 : 計算不要 { 1 : 計算する 種(性)別 { 1 : 男 基金未加入 { 2 : 女 基金未加入 { 3 : 坑内夫 基金未加入 { 5 : 男 基金加入 { 6 : 女 基金加入 { 7 : 坑内夫 基金加入 パート区分 { 0 : 対象外 { 1 : 対象				
生年月日	:	年	月	日	{ 1 : 明治 3 : 大正 { 5 : 昭和 7 : 平成

### 【調整項目】

従前の報酬月額	710000				
	算定基礎額	支払基礎日数	金銭によるものの額	現物によるものの額	合計
前3月目	月	日			
前2月目	月	日			
前1月目	月	日			

### 【備考】

遡及支払額	
昇降給差の月額	
昇(降)給月1	年 月
昇(降)給月2	年 月
賃金カット・遅払月	月 月 月

## 算定基礎・月額変更データ

所属コード	—
社員番号	1002

フリガナ									
氏名									

### 【基本項目】

健保証番号								448	
社保区分		{ 0 : 計算不要 { 1 : 計算する { 1 : 男 基金未加入 { 2 : 女 基金未加入 { 3 : 坑内夫 基金未加入 { 5 : 男 基金加入 { 6 : 女 基金加入 { 7 : 坑内夫 基金加入 { 0 : 対象外 { 1 : 対象							
種(性)別									
パート区分									
生年月日		:		年		月		日	{ 1 : 明治 3 : 大正 { 5 : 昭和 7 : 平成

### 【調整項目】

従前の報酬月額	560000								
	算定基礎額	支払基礎日数	金銭によるものの額	現物によるものの額	合 計				
前3月目	月	日							
前2月目	月	日							
前1月目	月	日							

### 【備考】

遡及支払額				
昇降給差の月額				
昇(降)給月1		年	月	
昇(降)給月2		年	月	
賃金カット・遅払月		月	月	月

## 算定基礎・月額変更データ

所属コード	—
社員番号	1003

フリガナ	
氏名	小山 信一

### 【基本項目】

健保証番号	572
社保区分	{ 0:計算不要 1:計算する
種(性)別	{ 1:男 基金未加入 { 2:女 基金未加入 { 3:坑内夫 基金未加入 5:男 基金加入 { 6:女 基金加入 { 7:坑内夫 基金加入
パート区分	{ 0:対象外 1:対象
生年月日	: 年 月 日 { 1:明治 3:大正 5:昭和 7:平成

### 【調整項目】

従前の報酬月額	470000				
	算定基礎額	支払基礎日数	金銭によるものの額	現物によるものの額	合計
前3月日	月	日			
前2月日	月	日			
前1月日	月	日			

### 【備考】

遡及支払額	
昇降給差の月額	
昇(降)給月1	年 月
昇(降)給月2	年 月
賃金カット・遅払月	月 月 月

## 算定基礎・月額変更データ

所属コード	-
社員番号	1004

フリガナ	
氏名	

### 【基本項目】

健保証番号	493
社保区分	{ 0: 計算不要 1: 計算する 1: 男 基金未加入 { 2: 女 基金未加入 { 3: 坑内夫 基金未加入 5: 男 基金加入 { 6: 女 基金加入 { 7: 坑内夫 基金加入
種(性)別	
パート区分	{ 0: 対象外 1: 対象
生年月日	: 年 月 日 { 1: 明治 3: 大正 5: 昭和 7: 平成

### 【調整項目】

従前の報酬月額	440000				
	算定基礎額	支払基礎日数	金銭によるものの額	現物によるものの額	合計
前3月日	月	日			
前2月日	月	日			
前1月日	月	日			

### 【備考】

遡及支払額	
昇降給差の月額	
昇(降)給月1	年 月
昇(降)給月2	年 月
貸金カット・遅払月	月 月 月

## 算定基礎・月額変更データ

所属コード	-
社員番号	1005

フリガナ	
氏名	川谷 茂

### 【基本項目】

健保証番号	413			
社保区分	{ 0:計算不要 { 1:計算する { 1:男 基金未加入 { 2:女 基金未加入 { 3:坑内夫 基金未加入 { 5:男 基金加入 { 6:女 基金加入 { 7:坑内夫 基金加入 { 0:対象外 { 1:対象			
種(性)別				
パート区分				
生年月日	:	年	月	日

{ 1:明治 3:大正  
 { 5:昭和 7:平成

### 【調整項目】

従前の報酬月額	410000				
	算定基礎額	支払基礎日数	金銭によるものの額	現物によるものの額	合計
前3月目	月	日			
前2月目	月	日			
前1月目	月	日			

### 【備考】

遡及支払額	
昇降給差の月額	
昇(降)給月1	年 月
昇(降)給月2	年 月
賃金カット・遅払月	月 月 月



## 算定基礎・月額変更データ

所属コード	—
社員番号	1006

フリガナ	
氏名	山川 太郎

### 【基本項目】

健保証番号	554
社保区分	{ 0 : 計算不要 { 1 : 計算する { 1 : 男 基金未加入 { 2 : 女 基金未加入 { 3 : 坑内夫 基金未加入 { 5 : 男 基金加入 { 6 : 女 基金加入 { 7 : 坑内夫 基金加入
種(性)別	
パート区分	{ 0 : 対象外 { 1 : 対象
生年月日	:      年      月      日 { 1 : 明治 3 : 大正 5 : 昭和 7 : 平成

### 【調整項目】

従前の報酬月額	410000				
	算定基礎額	支払基礎日数	金銭によるものの額	現物によるものの額	合計
前3月目	月	日			
前2月目	月	日			
前1月目	月	日			

### 【備考】

遡及支払額	
昇降給差の月額	
昇(降)給月1	年 月
昇(降)給月2	年 月
賃金カット・遅払月	月 月 月

## 算定基礎・月額変更データ

所属コード	-
社員番号	1007

フリガナ	
氏名	小川 いずみ

### 【基本項目】

健保証番号	594
社保区分	{ 0:計算不要 1:計算する
種(性)別	{ 1:男 基金未加入 { 2:女 基金未加入 { 3:坑内夫 基金未加入 5:男 基金加入 { 6:女 基金加入 { 7:坑内夫 基金加入
パート区分	{ 0:対象外 1:対象
生年月日	:      年      月      日 { 1:明治 3:大正 5:昭和 7:平成

### 【調整項目】

従前の報酬月額	3000000				
	算定基礎額	支払基礎日数	金銭によるものの額	現物によるものの額	合計
前3月目	月	日			
前2月目	月	日			
前1月目	月	日			

### 【備考】

遡及支払額	
昇降給差の月額	
昇(降)給月1	年 月
昇(降)給月2	年 月
賃金カット・遅払月	月 月 月

## 算定基礎・月額変更データ

所属コード	—
社員番号	1008

フリガナ	
氏名	山田 一郎

### 【基本項目】

健保証番号	567			
社保区分	{ 0 : 計算不要 1 : 計算する			
種(性)別	{ 1 : 男 基金未加入 { 2 : 女 基金未加入 { 3 : 坑内夫 基金未加入 5 : 男 基金加入 { 6 : 女 基金加入 { 7 : 坑内夫 基金加入			
パート区分	{ 0 : 対象外 1 : 対象			
生年月日	:	年	月	日

{ 1 : 明治 3 : 大正  
 5 : 昭和 7 : 平成

### 【調整項目】

従前の報酬月額	340000				
	算定基礎額	支払基礎日数	金銭によるものの額	現物によるものの額	合計
前3月目	月	日			
前2月目	月	日			
前1月目	月	日			

### 【備考】

遡及支払額	
昇降給差の月額	
昇(降)給月1	年 月
昇(降)給月2	年 月
賃金カット・遅払月	月 月 月

## 算定基礎・月額変更データ

所属コード	—
社員番号	1009

フリガナ	
氏名	森沢 公彦

### 【基本項目】

健保証番号	488
社保区分	{ 0:計算不要 1:計算する
種(性)別	{ 1:男 基金未加入 { 2:女 基金未加入 { 3:坑内夫 基金未加入 5:男 基金加入 { 6:女 基金加入 { 7:坑内夫 基金加入
パート区分	{ 0:対象外 1:対象
生年月日	: 年 月 日 { 1:明治 3:大正 5:昭和 7:平成

### 【調整項目】

従前の報酬月額	530000				
	算定基礎額	支払基礎日数	金銭によるものの額	現物によるものの額	合計
前3月目	月	日			
前2月目	月	日			
前1月目	月	日			

### 【備考】

遡及支払額	
昇降給差の月額	
昇(降)給月1	年 月
昇(降)給月2	年 月
賃金カット・遅払月	月 月 月

## 算定基礎・月額変更データ

所属コード	—
社員番号	1010

フリガナ	
氏名	加藤 今日子

### 【基本項目】

健保証番号	431
社保区分	{ 0:計算不要 1:計算する
種(性)別	{ 1:男 基金未加入 { 2:女 基金未加入 { 3:坑内夫 基金未加入 5:男 基金加入 { 6:女 基金加入 { 7:坑内夫 基金加入
パート区分	{ 0:対象外 1:対象
生年月日	: 年 月 日 { 1:明治 3:大正 5:昭和 7:平成

### 【調整項目】

従前の報酬月額	220000				
	算定基礎額	支払基礎日数	金銭によるものの額	現物によるものの額	合計
前3月目	月	日			
前2月目	月	日			
前1月目	月	日			

### 【備考】

遡及支払額	
昇降給差の月額	
昇(降)給月1	年 月
昇(降)給月2	年 月
賃金カット・遅払月	月 月 月

## 算定基礎・月額変更データ

所属コード	—
社員番号	1011

フリガナ	
氏名	鈴木 由紀子

### 【基本項目】

健保証番号		520
社保区分	{ 0: 計算不要 { 1: 計算する { 1: 男 基金未加入 { 2: 女 基金未加入 { 3: 坑内夫 基金未加入 { 5: 男 基金加入 { 6: 女 基金加入 { 7: 坑内夫 基金加入 { 0: 対象外 { 1: 対象	
種(性)別		
パート区分		
生年月日	: 年 月 日	{ 1: 明治 3: 大正 { 5: 昭和 7: 平成

### 【調整項目】

従前の報酬月額	240000				
	算定基礎額	支払基礎日数	金銭によるものの額	現物によるものの額	合計
前3月日	月	日			
前2月日	月	日			
前1月日	月	日			

### 【備考】

遡及支払額	
昇降給差の月額	
昇(降)給月1	年 月
昇(降)給月2	年 月
賃金カット・遅払月	月 月 月

## 算定基礎・月額変更データ

所属コード	—	フリガナ	
社員番号	1012	氏名	

### 【基本項目】

健保証番号		5	19		
社保区分	{ 0 : 計算不要 { 1 : 計算する				
種(性)別	{ 1 : 男 基金未加入 { 2 : 女 基金未加入 { 3 : 坑内夫 基金未加入 { 5 : 男 基金加入 { 6 : 女 基金加入 { 7 : 坑内夫 基金加入				
パート区分	{ 0 : 対象外 { 1 : 対象				
生年月日	:	年	月	日	{ 1 : 明治 3 : 大正 { 5 : 昭和 7 : 平成

### 【調整項目】

従前の報酬月額	3000000				
	算定基礎額	支払基礎日数	金銭によるものの額	現物によるものの額	合 計
前3月目	月	日			
前2月目	月	日			
前1月目	月	日			

### 【備 考】

遡及支払額					
昇降給差の月額					
昇(降)給月1	年	月			
昇(降)給月2	年	月			
賃金カット・遅払月	月	月	月		

## 算定基礎・月額変更データ

所属コード	—
社員番号	1010

フリガナ	
氏名	田村 宏子

### 【基本項目】

健保証番号	450
社保区分	{ 0 : 計算不要 { 1 : 計算する { 1 : 男 基金未加入 { 2 : 女 基金未加入 { 3 : 坑内夫 基金未加入 { 5 : 男 基金加入 { 6 : 女 基金加入 { 7 : 坑内夫 基金加入
種(性)別	
パート区分	{ 0 : 対象外 { 1 : 対象
生年月日	:      年      月      日 { 1 : 明治 3 : 大正 5 : 昭和 7 : 平成

### 【調整項目】

従前の報酬月額	220000				
	算定基礎額	支払基礎日数	金銭によるものの額	現物によるものの額	合計
前3月目	月	日			
前2月目	月	日			
前1月目	月	日			

### 【備考】

遡及支払額	
昇降給差の月額	
昇(降)給月1	年 月
昇(降)給月2	年 月
賃金カット・遅払月	月 月 月



## 算定基礎・月額変更データ

所属コード	-		
社員番号	1	0	14

フリガナ							
氏名	山	本	昭	吾			

### 【基本項目】

健保証番号	590					
社保区分	{ 0:計算不要 1:計算する					
種(性)別	{ 1:男 基金未加入 { 2:女 基金未加入 { 3:坑内夫 基金未加入 5:男 基金加入 { 6:女 基金加入 { 7:坑内夫 基金加入					
パート区分	{ 0:対象外 1:対象					
生年月日	:	年	月	日	{ 1:明治 3:大正 5:昭和 7:平成	

### 【調整項目】

従前の報酬月額	220000				
	算定基礎額	支払基礎日数	金銭によるものの額	現物によるものの額	合計
前3月目	月	日			
前2月目	月	日			
前1月目	月	日			

### 【備考】

遡及支払額				
昇降給差の月額				
昇(降)給月1	年	月		
昇(降)給月2	年	月		
賃金カット・遅払月	月	月	月	

## 算定基礎・月額変更データ

所属コード	—
社員番号	1015

フリガナ	
氏名	中村 美奈子

### 【基本項目】

健保証番号	472			
社保区分	{ 0 : 計算不要 { 1 : 計算する { 1 : 男 基金未加入 { 2 : 女 基金未加入 { 3 : 坑内夫 基金未加入 { 5 : 男 基金加入 { 6 : 女 基金加入 { 7 : 坑内夫 基金加入 { 0 : 対象外 { 1 : 対象			
種(性)別				
パート区分				
生年月日	:	年	月	日

{ 1 : 明治 3 : 大正  
 { 5 : 昭和 7 : 平成

### 【調整項目】

従前の報酬月額	200000				
	算定基礎額	支払基礎日数	金銭によるものの額	現物によるものの額	合計
前3月目	月	日			
前2月目	月	日			
前1月目	月	日			

### 【備考】

遡及支払額	
昇降給差の月額	
昇(降)給月1	年 月
昇(降)給月2	年 月
賃金カット・遅払月	月 月 月

## 5. 年末調整計算に関わるデータ

- ・ 年末調整データ
- ・ 源泉徴収票データ

### 年末調整処理の流れ

#### (1) 給与年調の場合

年末調整計算により生じた過不足税額を12月の給与で精算します。

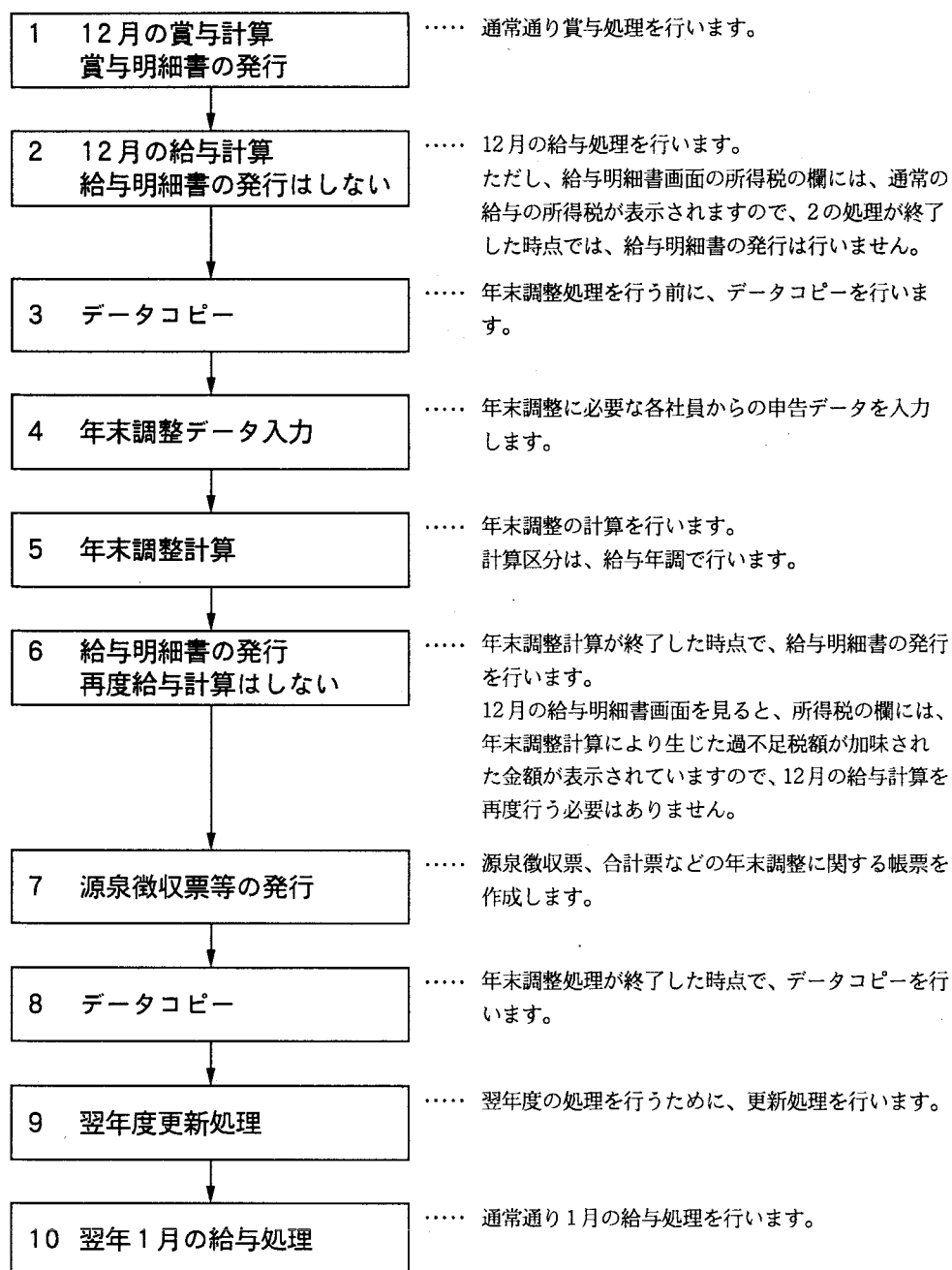

## (2) 賞与年調の場合

年末調整計算により生じた過不足税額を12月の賞与で精算します。

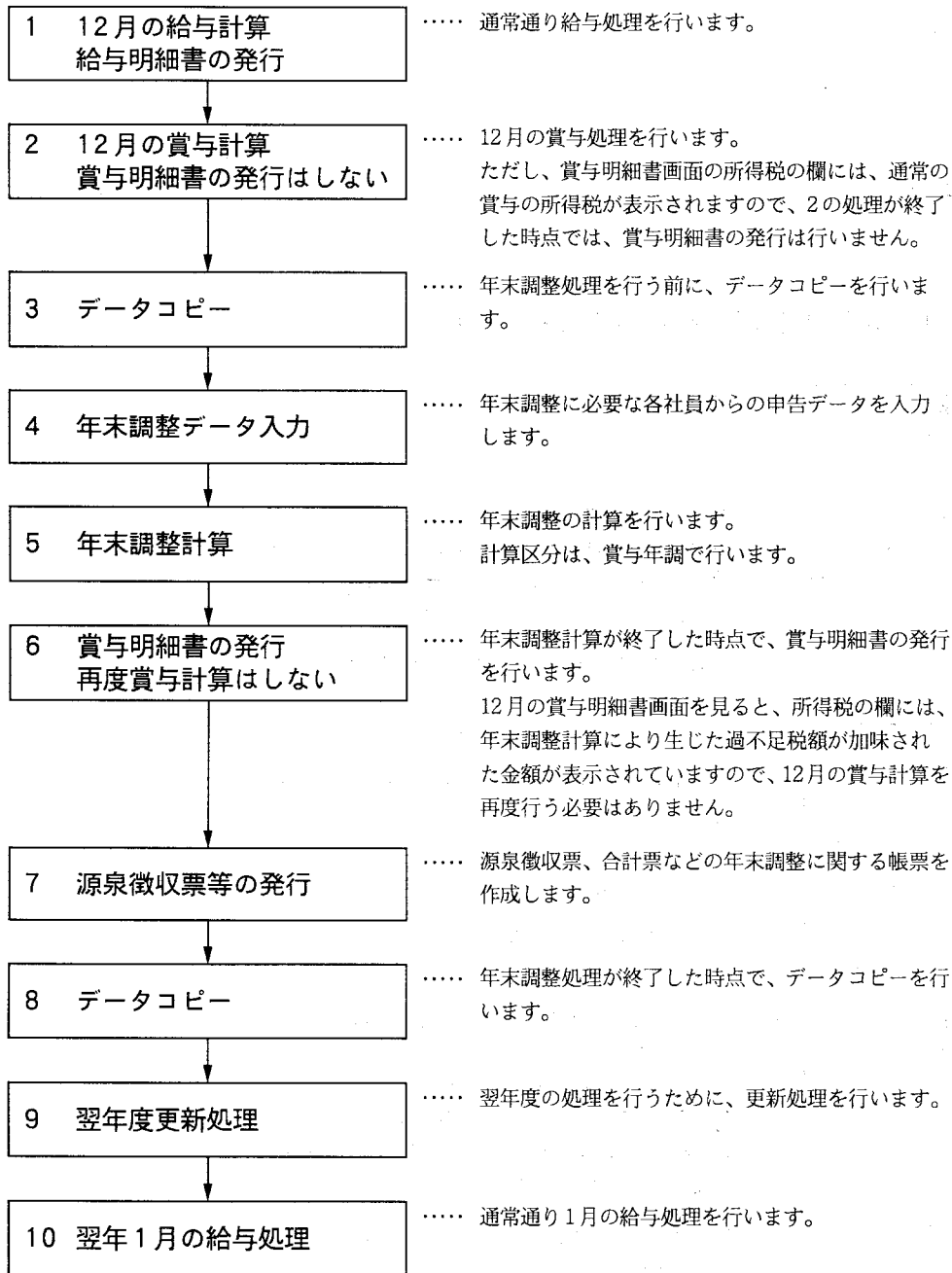

### (3) 単独年調の場合

年末調整計算により生じた過不足税額を12月の給与あるいは賞与で精算せず、単独で精算します。

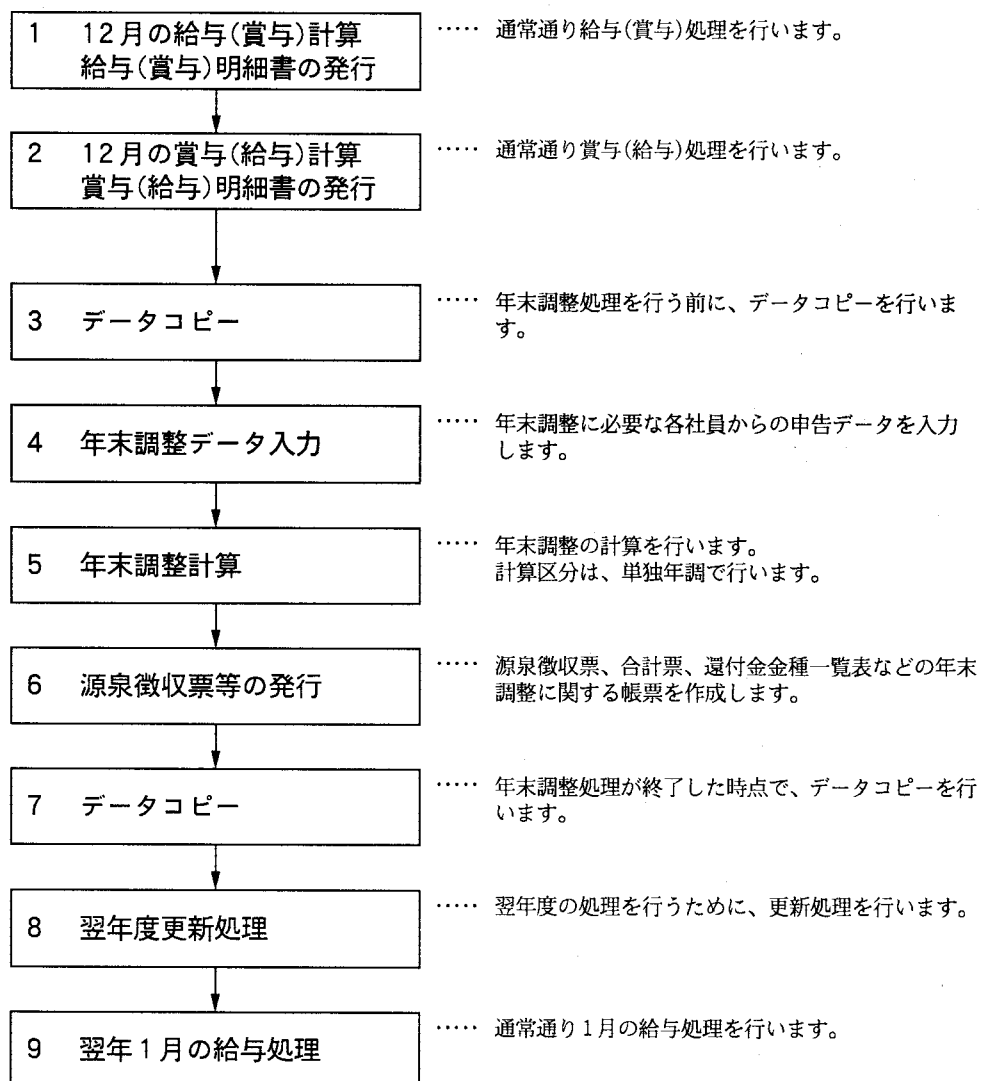

# 年 末 調 整 デ ー タ

※ 社員番号 / 000

※ フリガナ  
 ※ 氏名

## 【 所得控除項目 】

小規模共済掛金				
社会保険申告分				
生命保険控除額	1	0	0	0
損害保険控除額	1	5	0	0
配偶者特別控除				
配偶者合計所得				
個人年金支払額	1	2	0	8
長期損害支払額	2	1	2	5

## 【 累計調整項目 】

支給調整額				
非課税調整額				
社会保険調整額				
所得税調整額				

## 【 税額控除項目 】

住宅取得控除額				
特別減税				
税額控除予備1				
税額控除予備2				

## ※ 【 中途入社項目 】

中途区分	0 : 中途入社でない 1 : 中途入社である			
収入金額				
社会保険				
所得税				

## ※ 【 社保記号・番号 】

健保				
年金				
基金				
雇保				

## ※ 【 基本項目 】

所属コード	—
性別	0 : 男 1 : 女
生年月日	: 年 月 日
入社年月日	: 年 月 日
退職年月日	: 年 月 日

{ 1 : 明治 2 : 大正  
 3 : 昭和 4 : 平成  
 { 1 : 明治 2 : 大正  
 3 : 昭和 4 : 平式  
 { 1 : 明治 2 : 大正  
 3 : 昭和 4 : 平成

合計表区分 / { 0 : 源泉徴収票提出なし  
 1 : 源泉徴収票提出あり

## ※ 【 所得税項目 】

課税区分	{ 0 : 計算不要 1 : 甲欄 2 : 乙欄 3 : 報酬	一般扶養親族	名	同居特障一般	名
年調区分	0 : 計算不要 1 : 計算する	特定扶養親族	名	同居特障特定	名
本人区分1	{ 0 : 対象外 1 : 老年者 2 : 寡婦(夫) 3 : 特別寡婦	老人扶養親族	名	同居特障老人	名
本人区分2	{ 0 : 対象外 1 : 特別障害 2 : 一般障害	同居老親等	名	同居特障老親	名
本人区分3	0 : 対象外 1 : 勤労学生				
配偶者区分	{ 0 : 対象外 1 : 一般配偶 2 : 老人配偶 3 : 同居特障 4 : 同特老人	一般障害者	名	特別障害者	名

※印の項目は、社員マスターの登録時に既に入力しており、修正がない場合には、入力する必要はありません。

# 年 末 調 整 デ ー タ

※ 社員番号 / 001	※ フリガナ
	※ 氏 名

### 【 所得控除項目 】

小規模共済掛金				
社会保険申告分				
生命保険控除額	100	000		
損害保険控除額	14	600		
配偶者特別控除	35	000		
配偶者合計所得				
個人年金支払額	11	200		
長期損害支払額	1	200		

### 【 累計調整項目 】

支給調整額				
非課税調整額				
社会保険調整額				
所得税調整額				

### 【 税額控除項目 】

住宅取得控除額				
特別減税				
税額控除予備1				
税額控除予備2				

### ※ 【 中途入社項目 】

中途区分	{ 0 : 中途入社でない 1 : 中途入社である
収入金額	
社会保険	
所得税	

### ※ 【 社保記号・番号 】

健保				
年金				
基金				
雇保				

### ※ 【 基本項目 】

所属コード		—			
性別		0 : 男	1 : 女		
生年月日		:	年	月	日
入社年月日		:	年	月	日
退職年月日		:	年	月	日

{ 1 : 明治 2 : 大正  
3 : 昭和 4 : 平成

{ 1 : 明治 2 : 大正  
3 : 昭和 4 : 平成

合計表区分 /	{ 0 : 源泉徴収票提出なし 1 : 源泉徴収票提出あり
---------	----------------------------------

### ※ 【 所得税項目 】

課税区分	{ 0 : 計算不要 1 : 甲欄 2 : 乙欄 3 : 報酬	一般扶養親族	名	同居特障一般	名
年調区分	0 : 記算不要 1 : 計算する	特定扶養親族	名	同居特障特定	名
本人区分1	{ 0 : 対象外 1 : 高齢者 2 : 寡婦(夫) 3 : 特別寡婦	老人扶養親族	名	同居特障老人	名
本人区分2	{ 0 : 対象外 1 : 特別障害 2 : 一般障害	同居老親等	名	同居特障老親	名
本人区分3	0 : 対象外 1 : 勤労学生				
配偶者区分	{ 0 : 対象外 1 : 一般配偶 2 : 老人配偶 3 : 同居特障 4 : 同特老人	一般障害者	名	特別障害者	名

※印の項目は、社員マスターの登録時に既に入力しており、修正がない場合には、入力する必要はありません。

# 年 末 調 整 デ ー タ

※ 社員番号 / 1003

※ フリガナ  
 ※ 氏名

【 所得控除項目 】

小規模共済掛金				
社会保険申告分				
生命保険控除額		9	2	875
損害保険控除額		1	1	900
配偶者特別控除		3	5	0000
配偶者合計所得				
個人年金支払額		7	5	500
長期損害支払額			8	900

【 累計調整項目 】

支給調整額				
非課税調整額				
社会保険調整額				
所得税調整額				

【 税額控除項目 】

住宅取得控除額				
特別減税				
税額控除予備1				
税額控除予備2				

※ 【 中途入社項目 】

中途区分		0 : 中途入社でない 1 : 中途入社である	
収入金額			
社会保険			
所得税			

※ 【 社保記号・番号 】

健保			
年金			
基金			
雇保			

※ 【 基本項目 】

所属コード		—	
性別		0 : 男	1 : 女
生年月日		: 年 月 日	{ 1 : 明治 2 : 大正 3 : 昭和 4 : 平成
入社年月日		: 年 月 日	{ 1 : 明治 2 : 大正 3 : 昭和 4 : 平成
退職年月日		: 年 月 日	{ 1 : 明治 2 : 大正 3 : 昭和 4 : 平成

合計表区分 / { 0 : 源泉徴収票提出なし  
1 : 源泉徴収票提出あり

※ 【 所得税項目 】

課税区分	{ 0 : 計算不要 1 : 甲欄 2 : 乙欄 3 : 報酬	一般扶養親族	名	同居特障一般	名
年調区分	0 : 記算不要 1 : 計算する	特定扶養親族	名	同居特障特定	名
本人区分1	{ 0 : 対象外 1 : 老年人 2 : 寡婦(夫) 3 : 特別寡婦	老人扶養親族	名	同居特障老人	名
本人区分2	{ 0 : 対象外 1 : 特別障害 2 : 一般障害	同居老親等	名	同居特障老親	名
本人区分3	0 : 対象外 1 : 勤労学生				
配偶者区分	{ 0 : 対象外 1 : 一般配偶 2 : 老人配偶 3 : 同居特障 4 : 同特老人	一般障害者	名	特別障害者	名

※印の項目は、社員マスターの登録時に既に入力しており、修正がない場合には、入力する必要はありません。



# 年 末 調 整 デ ー タ

※ 社員番号 / 004

※ フリガナ  
 ※ 氏 名

【 所得控除項目 】

小規模共済掛金				
社会保険申告分				
生命保険控除額		9	5	805
損害保険控除額		1	2	250
配偶者特別控除		2	5	0000
配偶者合計所得				
個人年金支払額		8	3	220
長期損害支払額		1	0	500

【 累計調整項目 】

支給調整額				
非課税調整額				
社会保険調整額				
所得税調整額				

【 税額控除項目 】

住宅取得控除額				
特別減税				
税額控除予備1				
税額控除予備2				

※ 【 中途入社項目 】

中途区分		0 : 中途入社でない 1 : 中途入社である
収入金額		
社会保険		
所得税		

※ 【 社保記号・番号 】

健保			
年金			
基金			
雇保			

※ 【 基本項目 】

所属コード		—
性別		0 : 男    1 : 女
生年月日		:    年    月    日
入社年月日		:    年    月    日
退職年月日		:    年    月    日

{ 1 : 明治 2 : 大正  
 3 : 昭和 4 : 平成  
 { 1 : 明治 2 : 大正  
 3 : 昭和 4 : 平成  
 { 1 : 明治 2 : 大正  
 3 : 昭和 4 : 平成

合計表区分 / { 0 : 源泉徴収票提出なし  
 1 : 源泉徴収票提出あり

※ 【 所得税項目 】

課税区分	{ 0 : 計算不要 1 : 甲欄 2 : 乙欄 3 : 報酬
年調区分	0 : 記算不要 1 : 計算する
本人区分1	{ 0 : 対象外 1 : 高齢者 2 : 寡婦(夫) 3 : 特別寡婦
本人区分2	{ 0 : 対象外 1 : 特別障害 2 : 一般障害
本人区分3	0 : 対象外 1 : 勤労学生
配偶者区分	{ 0 : 対象外 1 : 一般配偶 2 : 老人配偶 3 : 同居特障 4 : 同特老人

一般扶養親族		名	同居特障一般		名
特定扶養親族		名	同居特障特定		名
老人扶養親族		名	同居特障老人		名
同居老親等		名	同居特障老親		名

一般障害者		名	特別障害者		名
-------	--	---	-------	--	---

※印の項目は、社員マスターの登録時に既に入力しており、修正がない場合には、入力する必要はありません。

# 年 末 調 整 デ ー タ

※ 社員番号 1 0 0 5

※ フリガナ  
 ※ 氏 名

【 所得控除項目 】

小規模共済掛金						
社会保険申告分	1	0	6	2	0	0
生命保険控除額	5	0	0	0	0	0
損害保険控除額	9	0	0	0	0	0
配偶者特別控除						
配偶者合計所得						
個人年金支払額						
長期損害支払額			6	0	0	0

【 累計調整項目 】

支給調整額				
非課税調整額				
社会保険調整額				
所得税調整額				

【 税額控除項目 】

住宅取得控除額				
特別減税				
税額控除予備1				
税額控除予備2				

※ 【 中途入社項目 】

中途区分	{ 0 : 中途入社でない 1 : 中途入社である			
収入金額				
社会保険				
所得税				

※ 【 社保記号・番号 】

健保				
年金				
基金				
雇保				

※ 【 基本項目 】

所属コード	—
性 別	0 : 男 1 : 女
生年月日	: 年 月 日
入社年月日	: 年 月 日
退職年月日	: 年 月 日

{ 1 : 明治 2 : 大正  
3 : 昭和 4 : 平成  
1 : 明治 2 : 大正  
3 : 昭和 4 : 平成  
1 : 明治 2 : 大正  
3 : 昭和 4 : 平成

合計表区分 / { 0 : 源泉徴収票提出なし  
1 : 源泉徴収票提出あり

※ 【 所得税項目 】

課税区分	{ 0 : 計算不要 1 : 甲欄 2 : 乙欄 3 : 報酬	一般扶養親族	名	同居特障一般	名
年調区分	0 : 記算不要 1 : 計算する	特定扶養親族	名	同居特障特定	名
本人区分1	{ 0 : 対象外 1 : 老年者 2 : 寡婦(夫) 3 : 特別寡婦	老人扶養親族	名	同居特障老人	名
本人区分2	{ 0 : 対象外 1 : 特別障害 2 : 一般障害	同居老親等	名	同居特障老親	名
本人区分3	0 : 対象外 1 : 勤労学生				
配偶者区分	{ 0 : 対象外 1 : 一般配偶 2 : 老人配偶 3 : 同居特障 4 : 同特老人	一般障害者	名	特別障害者	名

※印の項目は、社員マスターの登録時に既に入力しており、修正がない場合には、入力する必要はありません。

# 年 末 調 整 デ ー タ

※	社員番号	1006	※	フリガナ	
※			※	氏名	

### 【 所得控除項目 】

小規模共済掛金				
社会保険申告分		8	1000	
生命保険控除額		4	9720	
損害保険控除額			3000	
配偶者特別控除		5	0000	
配偶者合計所得		9	50000	
個人年金支払額				
長期損害支払額				

### 【 累計調整項目 】

支給調整額				
非課税調整額				
社会保険調整額				
所得税調整額				

### 【 税額控除項目 】

住宅取得控除額				
特別減税				
税額控除予備1				
税額控除予備2				

### ※ 【 中途入社項目 】

中途区分		{ 0 : 中途入社でない 1 : 中途入社である
収入金額		
社会保険		
所得税		

### ※ 【 社保記号・番号 】

健保			
年金			
基金			
雇保			

### ※ 【 基本項目 】

所属コード	—			
性別	0 : 男		1 : 女	
生年月日	:	年	月	日
入社年月日	:	年	月	日
退職年月日	:	年	月	日

{ 1 : 明治 2 : 大正  
 3 : 昭和 4 : 平成

{ 1 : 明治 2 : 大正  
 3 : 昭和 4 : 平成

合計表区分	/	{ 0 : 源泉徴収票提出なし 1 : 源泉徴収票提出あり
-------	---	----------------------------------

### ※ 【 所得税項目 】

課税区分	{ 0 : 計算不要 1 : 甲欄 2 : 乙欄 3 : 報酬	一般扶養親族	名	同居特障一般	名
年調区分	{ 0 : 計算不要 1 : 計算する	特定扶養親族	名	同居特障特定	名
本人区分1	{ 0 : 対象外 1 : 老年者 2 : 寡婦(夫) 3 : 特別寡婦	老人扶養親族	名	同居特障老人	名
本人区分2	{ 0 : 対象外 1 : 特別障害 2 : 一般障害	同居老親等	名	同居特障老親	名
本人区分3	{ 0 : 対象外 1 : 勤労学生				
配偶者区分	{ 0 : 対象外 1 : 一般配偶 2 : 老人配偶 3 : 同居特障 4 : 同特老人	一般障害者	名	特別障害者	名

※印の項目は、社員マスターの登録時に既に入力しており、修正がない場合には、入力する必要はありません。

# 年 末 調 整 デ ー タ

※ 社員番号 / 007

※ フリガナ  
 ※ 氏 名

【 所得控除項目 】

小規模共済掛金				
社会保険申告分				
生命保険控除額		9	0	0
損害保険控除額		1	1	8
配偶者特別控除				
配偶者合計所得				
個人年金支払額		7	2	0
長期損害支払額		8	8	5

【 累計調整項目 】

支給調整額				
非課税調整額				
社会保険調整額				
所得税調整額				

【 税額控除項目 】

住宅取得控除額				
特別減税				
税額控除予備1				
税額控除予備2				

※ 【 中途入社項目 】

中途区分		0 : 中途入社でない 1 : 中途入社である	
収入金額			
社会保険			
所得税			

※ 【 社保記号・番号 】

健保			
年金			
基金			
雇保			

※ 【 基本項目 】

所属コード		—	
性別		0 : 男	1 : 女
生年月日		: 年 月 日	{ 1 : 明治 2 : 大正 3 : 昭和 4 : 平成
入社年月日		: 年 月 日	{ 1 : 明治 2 : 大正 3 : 昭和 4 : 平成
退職年月日		: 年 月 日	{ 1 : 明治 2 : 大正 3 : 昭和 4 : 平成

合計表区分 / { 0 : 源泉徴収票提出なし  
1 : 源泉徴収票提出あり

※ 【 所得税項目 】

課税区分	{ 0 : 計算不要 1 : 甲欄 2 : 乙欄 3 : 報酬	一般扶養親族	名	同居特障一般	名
年調区分	0 : 記算不要 1 : 計算する	特定扶養親族	名	同居特障特定	名
本人区分1	{ 0 : 対象外 1 : 高齢者 2 : 寡婦(夫) 3 : 特別寡婦	老人扶養親族	名	同居特障老人	名
本人区分2	{ 0 : 対象外 1 : 特別障害 2 : 一般障害	同居老親等	名	同居特障老親	名
本人区分3	0 : 対象外 1 : 勤労学生				
配偶者区分	{ 0 : 対象外 1 : 一般配偶 2 : 老人配偶 3 : 同居特障 4 : 同特老人	一般障害者	名	特別障害者	名

※印の項目は、社員マスターの登録時に既に入力しており、修正がない場合には、入力する必要はありません。

# 年 末 調 整 デ ー タ

※ 社員番号 / 008

※ フリガナ  
 ※ 氏 名

【 所得控除項目 】

小規模共済掛金				
社会保険申告分				
生命保険控除額	1	0	0	0
損害保険控除額		1	4	4
配偶者特別控除	2	5	0	0
配偶者合計所得				
個人年金支払額	1	2	0	0
長期損害支払額		1	2	8

【 累計調整項目 】

支給調整額				
非課税調整額				
社会保険調整額				
所得税調整額				

【 税額控除項目 】

住宅取得控除額				
特別減税				
税額控除予備1				
税額控除予備2				

※ 【 中途入社項目 】

中途区分	{ 0 : 中途入社でない 1 : 中途入社である
収入金額	
社会保険	
所得税	

※ 【 社保記号・番号 】

健保			
年金			
基金			
雇保			

※ 【 基本項目 】

所属コード	—
性別	0 : 男    1 : 女
生年月日	:    年    月    日
入社年月日	:    年    月    日
退職年月日	:    年    月    日

{ 1 : 明治 2 : 大正  
3 : 昭和 4 : 平成

{ 1 : 明治 2 : 大正  
3 : 昭和 4 : 平成

合計表区分 / { 0 : 源泉徴収票提出なし  
1 : 源泉徴収票提出あり

※ 【 所得税項目 】

課税区分	{ 0 : 計算不要 1 : 甲欄 2 : 乙欄 3 : 報酬	一般扶養親族	名	同居特障一般	名
年調区分	0 : 記算不要 1 : 計算する	特定扶養親族	名	同居特障特定	名
本人区分1	{ 0 : 対象外 1 : 高齢者 2 : 寡婦(夫) 3 : 特別寡婦	老人扶養親族	名	同居特障老人	名
本人区分2	{ 0 : 対象外 1 : 特別障害 2 : 一般障害	同居老親等	名	同居特障老親	名
本人区分3	0 : 対象外 1 : 勤労学生				
配偶者区分	{ 0 : 対象外 1 : 一般配偶 2 : 老人配偶 3 : 同居特障 4 : 同特老人	一般障害者	名	特別障害者	名

※印の項目は、社員マスターの登録時に既に入力しており、修正がない場合には、入力する必要はありません。

# 年 末 調 整 デ ー タ

※ 社員番号 1009

※ フリガナ  
 ※ 氏名

【 所得控除項目 】

小規模共済掛金				
社会保険申告分				
生命保険控除額	1000000			
損害保険控除額	150000			
配偶者特別控除	3500000			
配偶者合計所得	6500000			
個人年金支払額	163200			
長期損害支払額	23650			

【 累計調整項目 】

支給調整額				
非課税調整額				
社会保険調整額				
所得税調整額				

【 税額控除項目 】

住宅取得控除額				
特別減税				
税額控除予備1				
税額控除予備2				

※ 【 中途入社項目 】

中途区分		0: 中途入社でない 1: 中途入社である		
収入金額				
社会保険				
所得税				

※ 【 社保記号・番号 】

健保				
年金				
基金				
雇保				

※ 【 基本項目 】

所属コード				
性別		0: 男	1: 女	
生年月日	:	年	月	日
入社年月日	:	年	月	日
退職年月日	:	年	月	日

{ 1: 明治 2: 大正  
3: 昭和 4: 平成  
1: 明治 2: 大正  
3: 昭和 4: 平成  
1: 明治 2: 大正  
3: 昭和 4: 平成

合計表区分 { 0: 源泉徴収票提出なし  
1: 源泉徴収票提出あり

※ 【 所得税項目 】

課税区分	{ 0: 計算不要 1: 甲欄 2: 乙欄 3: 報酬
年調区分	{ 0: 記算不要 1: 計算する
本人区分1	{ 0: 対象外 1: 老年者 2: 寡婦(夫) 3: 特別寡婦
本人区分2	{ 0: 対象外 1: 特別障害 2: 一般障害
本人区分3	{ 0: 対象外 1: 勤労学生
配偶者区分	{ 0: 対象外 1: 一般配偶 2: 老人配偶 3: 同居特障 4: 同特老人

一般扶養親族		名	同居特障一般		名
特定扶養親族		名	同居特障特定		名
老人扶養親族		名	同居特障老人		名
同居老親等		名	同居特障老親		名

一般障害者		名	特別障害者		名
-------	--	---	-------	--	---

※印の項目は、社員マスターの登録時に既に入力しており、修正がない場合には、入力する必要はありません。

## 年 末 調 整 デ ー タ

※ 社員番号 / 0 / 0

※ フリガナ  
 ※ 氏 名

【 所得控除項目 】

小規模共済掛金				
社会保険申告分				
生命保険控除額		82000		
損害保険控除額		3000		
配偶者特別控除				
配偶者合計所得				
個人年金支払額		39000		
長期損害支払額				

【 累計調整項目 】

支給調整額				
非課税調整額				
社会保険調整額				
所得税調整額				

【 税額控除項目 】

住宅取得控除額				
特別減税				
税額控除予備1				
税額控除予備2				

※ 【 中途入社項目 】

中途区分		0 : 中途入社でない 1 : 中途入社である	
収入金額			
社会保険			
所得税			

※ 【 社保記号・番号 】

健保			
年金			
基金			
雇保			

※ 【 基本項目 】

所属コード		—
性別		0 : 男 1 : 女
生年月日		: 年 月 日
入社年月日		: 年 月 日
退職年月日		: 年 月 日

{ 1 : 明治 2 : 大正  
 3 : 昭和 4 : 平成  
 { 1 : 明治 2 : 大正  
 3 : 昭和 4 : 平成

合計表区分 / { 0 : 源泉徴収票提出なし  
 1 : 源泉徴収票提出あり

※ 【 所得税項目 】

課税区分	{ 0 : 計算不要 1 : 甲欄 2 : 乙欄 3 : 報酬	一般扶養親族	名	同居特障一般	名
年調区分	0 : 記算不要 1 : 計算する	特定扶養親族	名	同居特障特定	名
本人区分1	{ 0 : 対象外 1 : 老年人 2 : 寡婦(夫) 3 : 特別寡婦	老人扶養親族	名	同居特障老人	名
本人区分2	{ 0 : 対象外 1 : 特別障害 2 : 一般障害	同居老親等	名	同居特障老親	名
本人区分3	0 : 対象外 1 : 勤労学生				
配偶者区分	{ 0 : 対象外 1 : 一般配偶 2 : 老人配偶 3 : 同居特障 4 : 同特老人	一般障害者	名	特別障害者	名

※印の項目は、社員マスターの登録時に既に入力しており、修正がない場合には、入力する必要はありません。

# 年 末 調 整 デ ー タ

※ 社員番号 / 0 / 1 / 1	※ フリガナ ※ 氏 名
--------------------	-----------------

### 【 所得控除項目 】

小規模共済掛金						
社会保険申告分						
生命保険控除額		7	1	2	0	0
損害保険控除額		3	0	0	0	
配偶者特別控除						
配偶者合計所得						
個人年金支払額		2	1	2	0	0
長期損害支払額						

### 【 累計調整項目 】

支給調整額					
非課税調整額					
社会保険調整額					
所得税調整額					

### 【 税額控除項目 】

住宅取得控除額				
特別減税				
税額控除予備1				
税額控除予備2				

### ※ 【 中途入社項目 】

中途区分		{ 0 : 中途入社でない 1 : 中途入社である
収入金額		
社会保険		
所得税		

### ※ 【 社保記号・番号 】

健保				
年金				
基金				
雇保				

### ※ 【 基本項目 】

所属コード		—
性別		0 : 男    1 : 女
生年月日		:    年    月    日
入社年月日		:    年    月    日
退職年月日		:    年    月    日

{ 1 : 明治 2 : 大正  
3 : 昭和 4 : 平成

{ 1 : 明治 2 : 大正  
3 : 昭和 4 : 平成

合計表区分 /	{ 0 : 源泉徴収票提出なし 1 : 源泉徴収票提出あり
---------	----------------------------------

### ※ 【 所得税項目 】

課税区分	{ 0 : 計算不要 1 : 甲欄 2 : 乙欄 3 : 報酬	一般扶養親族		名	同居特障一般		名
年調区分	0 : 記算不要 1 : 計算する	特定扶養親族		名	同居特障特定		名
本人区分1	{ 0 : 対象外 1 : 高齢者 2 : 寡婦(夫) 3 : 特別寡婦	老人扶養親族		名	同居特障老人		名
本人区分2	{ 0 : 対象外 1 : 特別障害 2 : 一般障害	同居老親等		名	同居特障老親		名
本人区分3	0 : 対象外 1 : 勤労学生						
配偶者区分	{ 0 : 対象外 1 : 一般配偶 2 : 老人配偶 3 : 同居特障 4 : 同特老人	一般障害者		名	特別障害者		名

※印の項目は、社員マスターの登録時に既に入力しており、修正がない場合には、入力する必要はありません。



# 年 末 調 整 デ ー タ

※ 社員番号 1012

※ フリガナ  
 ※ 氏 名

【 所得控除項目 】

小規模共済掛金				
社会保険申告分				
生命保険控除額		63	500	
損害保険控除額			3000	
配偶者特別控除		25	0000	
配偶者合計所得				
個人年金支払額		13	500	
長期損害支払額				

【 累計調整項目 】

支給調整額				
非課税調整額				
社会保険調整額				
所得税調整額				

【 税額控除項目 】

住宅取得控除額				
特別減税				
税額控除予備1				
税額控除予備2				

※ 【 中途入社項目 】

中途区分		0 : 中途入社でない 1 : 中途入社である	
収入金額			
社会保険			
所得税			

※ 【 社保記号・番号 】

健保				
年金				
基金				
雇保				

※ 【 基本項目 】

所属コード				
性別		0 : 男	1 : 女	
生年月日		年	月	日
入社年月日		年	月	日
退職年月日		年	月	日

{ 1 : 明治 2 : 大正  
 3 : 昭和 4 : 平成  
 { 1 : 明治 2 : 大正  
 3 : 昭和 4 : 平式  
 { 1 : 明治 2 : 大正  
 3 : 昭和 4 : 平成

合計表区分 / { 0 : 源泉徴収票提出なし  
1 : 源泉徴収票提出あり

※ 【 所得税項目 】

課税区分	{ 0 : 計算不要 1 : 甲欄 2 : 乙欄 3 : 報酬	一般扶養親族	名	同居特障一般	名
年調区分	0 : 計算不要 1 : 計算する	特定扶養親族	名	同居特障特定	名
本人区分1	{ 0 : 対象外 1 : 老年者 2 : 寡婦(夫) 3 : 特別寡婦	老人扶養親族	名	同居特障老人	名
本人区分2	{ 0 : 対象外 1 : 特別障害 2 : 一般障害	同居老親等	名	同居特障老親	名
本人区分3	0 : 対象外 1 : 勤労学生				
配偶者区分	{ 0 : 対象外 1 : 一般配偶 2 : 老人配偶 3 : 同居特障 4 : 同特老人	一般障害者	名	特別障害者	名

※印の項目は、社員マスターの登録時に既に入力しており、修正がない場合には、入力する必要はありません。

# 年 末 調 整 デ ー タ

※ 社員番号	1 0 1 3	※ フリガナ	
※		※ 氏名	

### 【 所得控除項目 】

小規模共済掛金				
社会保険申告分				
生命保険控除額		5	5	8
損害保険控除額		2	0	0
配偶者特別控除				
配偶者合計所得				
個人年金支払額		3	2	5
長期損害支払額				

### 【 累計調整項目 】

支給調整額				
非課税調整額				
社会保険調整額				
所得税調整額				

### 【 税額控除項目 】

住宅取得控除額				
特別減税				
税額控除予備1				
税額控除予備2				

### ※ 【 中途入社項目 】

中途区分		{ 0 : 中途入社でない 1 : 中途入社である
収入金額		
社会保険		
所得税		

### ※ 【 社保記号・番号 】

健保			
年金			
基金			
雇保			

### ※ 【 基本項目 】

所属コード		—
性別		0 : 男    1 : 女
生年月日		:    年    月    日
入社年月日		:    年    月    日
退職年月日		:    年    月    日

{ 1 : 明治    2 : 大正  
 3 : 昭和    4 : 平成

{ 1 : 明治    2 : 大正  
 3 : 昭和    4 : 平成

合計表区分	/	{ 0 : 源泉徴収票提出なし 1 : 源泉徴収票提出あり
-------	---	----------------------------------

### ※ 【 所得税項目 】

課税区分	{ 0 : 計算不要    1 : 甲欄 2 : 乙欄        3 : 報酬	一般扶養親族		名	同居特障一般		名
年調区分	{ 0 : 記算不要    1 : 計算する	特定扶養親族		名	同居特障特定		名
本人区分1	{ 0 : 対象外        1 : 高齢者 2 : 寡婦(夫)    3 : 特別寡婦	老人扶養親族		名	同居特障老人		名
本人区分2	{ 0 : 対象外        1 : 特別障害 2 : 一般障害	同居老親等		名	同居特障老親		名
本人区分3	{ 0 : 対象外        1 : 勤労学生						
配偶者区分	{ 0 : 対象外        1 : 一般配偶 2 : 老人配偶    3 : 同居特障 4 : 同特老人	一般障害者		名	特別障害者		名

※印の項目は、社員マスターの登録時に既に入力しており、修正がない場合には、入力する必要はありません。

年 末 調 整 デ ー タ

※	フリガナ																		
※	社員番号	1	0	1	4	※	氏名												

【 所得控除項目 】

小規模共済掛金						
社会保険申告分						
生命保険控除額		4	0	6	0	0
損害保険控除額						
配偶者特別控除						
配偶者合計所得						
個人年金支払額						
長期損害支払額						

【 累計調整項目 】

支給調整額					
非課税調整額					
社会保険調整額					
所得税調整額					

【 税額控除項目 】

住宅取得控除額					
特別減税					
税額控除予備1					
税額控除予備2					

※ 【 中途入社項目 】

中途区分		{ 0 : 中途入社でない 1 : 中途入社である
収入金額		
社会保険		
所得税		

※ 【 社保記号・番号 】

健保				
年金				
基金				
雇保				

※ 【 基本項目 】

所属コード		—
性別		0 : 男    1 : 女
生年月日	:	年    月    日
入社年月日	:	年    月    日
退職年月日	:	年    月    日

{ 1 : 明治    2 : 大正  
 3 : 昭和    4 : 平成  
 { 1 : 明治    2 : 大正  
 3 : 昭和    4 : 平成  
 { 1 : 明治    2 : 大正  
 3 : 昭和    4 : 平成

合計表区分 / { 0 : 源泉徴収票提出なし  
1 : 源泉徴収票提出あり

※ 【 所得税項目 】

課税区分	{ 0 : 計算不要 2 : 乙欄	{ 1 : 甲欄 3 : 報酬
年調区分	{ 0 : 記算不要	{ 1 : 計算する
本人区分1	{ 0 : 対象外 2 : 寡婦(夫)	{ 1 : 老年者 3 : 特別寡婦
本人区分2	{ 0 : 対象外 2 : 一般障害	{ 1 : 特別障害
本人区分3	{ 0 : 対象外	{ 1 : 勤労学生
配偶者区分	{ 0 : 対象外 2 : 老人配偶 4 : 同特老人	{ 1 : 一般配偶 3 : 同居特障

一般扶養親族		名	同居特障一般		名
特定扶養親族		名	同居特障特定		名
老人扶養親族		名	同居特障老人		名
同居老親等		名	同居特障老親		名

一般障害者		名	特別障害者		名
-------	--	---	-------	--	---

※印の項目は、社員マスターの登録時に既に入力しており、修正がない場合には、入力する必要はありません。

## 年 末 調 整 デ ー タ

※	社員番号	1015	※	フリガナ	
			※	氏名	

### 【 所得控除項目 】

小規模共済掛金				
社会保険申告分				
生命保険控除額		35300		
損害保険控除額				
配偶者特別控除				
配偶者合計所得				
個人年金支払額				
長期損害支払額				

### 【 累計調整項目 】

支給調整額				
非課税調整額				
社会保険調整額				
所得税調整額				

### 【 税額控除項目 】

住宅取得控除額				
特別減税				
税額控除予備1				
税額控除予備2				

### ※ 【 中途入社項目 】

中途区分		{ 0 : 中途入社でない 1 : 中途入社である
収入金額		
社会保険		
所得税		

### ※ 【 社保記号・番号 】

健保				
年金				
基金				
雇保				

### ※ 【 基本項目 】

所属コード		—
性別		0 : 男 1 : 女
生年月日		: 年 月 日
入社年月日		: 年 月 日
退職年月日		: 年 月 日

{ 1 : 明治 2 : 大正  
3 : 昭和 4 : 平成

{ 1 : 明治 2 : 大正  
3 : 昭和 4 : 平成

{ 1 : 明治 2 : 大正  
3 : 昭和 4 : 平成

合計表区分	/	{ 0 : 源泉徴収票提出なし 1 : 源泉徴収票提出あり
-------	---	----------------------------------

### ※ 【 所得税項目 】

課税区分	{ 0 : 計算不要 1 : 甲欄 2 : 乙欄 3 : 報酬	一般扶養親族		名	同居特障一般		名
年調区分	0 : 記算不要 1 : 計算する	特定扶養親族		名	同居特障特定		名
本人区分1	{ 0 : 対象外 1 : 老年者 2 : 寡婦(夫) 3 : 特別寡婦	老人扶養親族		名	同居特障老人		名
本人区分2	{ 0 : 対象外 1 : 特別障害 2 : 一般障害	同居老親等		名	同居特障老親		名
本人区分3	0 : 対象外 1 : 勤労学生						
配偶者区分	{ 0 : 対象外 1 : 一般配偶 2 : 老人配偶 3 : 同居特障 4 : 同特老人	一般障害者		名	特別障害者		名

※印の項目は、社員マスターの登録時に既に入力しており、修正がない場合には、入力する必要はありません。

# 年 末 調 整 デ ー タ

※	社員番号										
※	フリガナ										
※	氏 名										

### 【 所得控除項目 】

小規模共済掛金					
社会保険申告分					
生命保険控除額					
損害保険控除額					
配偶者特別控除					
配偶者合計所得					
個人年金支払額					
長期損害支払額					

### 【 累計調整項目 】

支給調整額					
非課税調整額					
社会保険調整額					
所得税調整額					

### 【 税額控除項目 】

住宅取得控除額					
特別減税					
税額控除予備1					
税額控除予備2					

### ※ 【 中途入社項目 】

中途区分		{ 0 : 中途入社でない 1 : 中途入社である
収入金額		
社会保険		
所得税		

### ※ 【 社保記号・番号 】

健保					
年金					
基金					
雇保					

### ※ 【 基本項目 】

所属コード	—				
性別	0 : 男    1 : 女				
生年月日	:	年	月	日	{ 1 : 明治 2 : 大正 3 : 昭和 4 : 平成 { 1 : 明治 2 : 大正 3 : 昭和 4 : 平成 { 1 : 明治 2 : 大正 3 : 昭和 4 : 平成
入社年月日	:	年	月	日	
退職年月日	:	年	月	日	

合計表区分 /	{ 0 : 源泉徴収票提出なし 1 : 源泉徴収票提出あり
---------	----------------------------------

### ※ 【 所得税項目 】

課税区分	{ 0 : 計算不要 1 : 甲欄 2 : 乙欄 3 : 報酬	一般扶養親族		名	同居特障一般		名
年調区分	0 : 記算不要 1 : 計算する	特定扶養親族		名	同居特障特定		名
本人区分1	{ 0 : 対象外 1 : 高齢者 2 : 寡婦(夫) 3 : 特別寡婦	老人扶養親族		名	同居特障老人		名
本人区分2	{ 0 : 対象外 1 : 特別障害 2 : 一般障害	同居老親等		名	同居特障老親		名
本人区分3	0 : 対象外 1 : 勤労学生						
配偶者区分	{ 0 : 対象外 1 : 一般配偶 2 : 老人配偶 3 : 同居特障 4 : 同特老人	一般障害者		名	特別障害者		名

※印の項目は、社員マスターの登録時に既に入力しており、修正がない場合には、入力する必要はありません。

# 年 末 調 整 デ ー タ

※ 社員番号		※ フリガナ	
		※ 氏名	

### 【 所得控除項目 】

小規模共済掛金				
社会保険申告分				
生命保険控除額				
損害保険控除額				
配偶者特別控除				
配偶者合計所得				
個人年金支払額				
長期損害支払額				

### 【 累計調整項目 】

支給調整額				
非課税調整額				
社会保険調整額				
所得税調整額				

### 【 税額控除項目 】

住宅取得控除額				
特別減税				
税額控除予備1				
税額控除予備2				

### ※ 【 中途入社項目 】

中途区分		{ 0 : 中途入社でない 1 : 中途入社である
収入金額		
社会保険		
所得税		

### ※ 【 社保記号・番号 】

健保				
年金				
基金				
雇保				

### ※ 【 基本項目 】

所属コード				
性別		0 : 男	1 : 女	
生年月日		年	月	日
入社年月日		年	月	日
退職年月日		年	月	日

{ 1 : 明治 2 : 大正  
 3 : 昭和 4 : 平成  
 { 1 : 明治 2 : 大正  
 3 : 昭和 4 : 平成  
 { 1 : 明治 2 : 大正  
 3 : 昭和 4 : 平成

合計表区分 /	{ 0 : 源泉徴収票提出なし 1 : 源泉徴収票提出あり
---------	----------------------------------

### ※ 【 所得税項目 】

課税区分	{ 0 : 計算不要 1 : 甲欄 2 : 乙欄 3 : 報酬	一般扶養親族		名	同居特障一般		名
年調区分	0 : 計算不要 1 : 計算する	特定扶養親族		名	同居特障特定		名
本人区分1	{ 0 : 対象外 1 : 老年者 2 : 寡婦(夫) 3 : 特別寡婦	老人扶養親族		名	同居特障老人		名
本人区分2	{ 0 : 対象外 1 : 特別障害 2 : 一般障害	同居老親等		名	同居特障老親		名
本人区分3	0 : 対象外 1 : 勤労学生						
配偶者区分	{ 0 : 対象外 1 : 一般配偶 2 : 老人配偶 3 : 同居特障 4 : 同特老人	一般障害者		名	特別障害者		名

※印の項目は、社員マスターの登録時に既に入力しており、修正がない場合には、入力する必要はありません。

# 年 末 調 整 デ ー タ

※		フリガナ					
※	社員番号						
※		氏 名					

### 【 所得控除項目 】

小規模共済掛金				
社会保険申告分				
生命保険控除額				
損害保険控除額				
配偶者特別控除				
配偶者合計所得				
個人年金支払額				
長期損害支払額				

### 【 累計調整項目 】

支給調整額				
非課税調整額				
社会保険調整額				
所得税調整額				

### 【 税額控除項目 】

住宅取得控除額				
特 別 減 税				
税額控除予備1				
税額控除予備2				

### ※ 【 中途入社項目 】

中途区分		{ 0 : 中途入社でない 1 : 中途入社である
収入金額		
社会保険		
所得税		

### ※ 【 社保記号・番号 】

健保				
年金				
基金				
雇保				

### ※ 【 基本項目 】

所属コード		—
性 別		0 : 男    1 : 女
生 年 月 日	:	年    月    日
入 社 年 月 日	:	年    月    日
退 職 年 月 日	:	年    月    日

{ 1 : 明治    2 : 大正  
3 : 昭和    4 : 平成

{ 1 : 明治    2 : 大正  
3 : 昭和    4 : 平成

{ 1 : 明治    2 : 大正  
3 : 昭和    4 : 平成

合計表区分	{ 0 : 源泉徴収票提出なし 1 : 源泉徴収票提出あり
-------	----------------------------------

### ※ 【 所得税項目 】

課 税 区 分	{ 0 : 計算不要    1 : 甲欄 2 : 乙欄        3 : 報酬	一般扶養親族	名	同居特障一般	名
年 調 区 分	0 : 記算不要    1 : 計算する	特定扶養親族	名	同居特障特定	名
本 人 区 分 1	{ 0 : 対象外    1 : 老年人 2 : 寡婦(夫)    3 : 特別寡婦	老人扶養親族	名	同居特障老人	名
本 人 区 分 2	{ 0 : 対象外    1 : 特別障害 2 : 一般障害	同居老親等	名	同居特障老親	名
本 人 区 分 3	0 : 対象外    1 : 勤労学生				
配 偶 者 区 分	{ 0 : 対象外    1 : 一般配偶 2 : 老人配偶    3 : 同居特障 4 : 同特老人	一般障害者	名	特別障害者	名

※印の項目は、社員マスターの登録時に既に入力しており、修正がない場合には、入力する必要はありません。

源泉徴収票データ

社員番号 1000

氏名

受給者番号	1000								
郵便番号	-								
住所(上段)									
住所(下段)									
役職									
種別									初期値として「給与賞与」がセットされています。
摘要(上段)	妻	:	聖子	父	:	茂			
摘要(下段)									
夫あり		}	該当する場合*						
未成年者									
死亡退職									
災害者									
外国人									

源泉徴収票データ

社員番号 1001

氏名

受給者番号	1001								
郵便番号	-								
住所(上段)									
住所(下段)									
役職									
種別									初期値として「給与賞与」がセットされています。
摘要(上段)	妻	:	弘美	長男	:	和夫			
摘要(下段)	母	:	早苗						
夫あり		}	該当する場合*						
未成年者									
死亡退職									
災害者									
外国人									



源泉徴収票データ

社員番号 1003

氏名

受給者番号	1003	
郵便番号	-	
住所(上段)		
住所(下段)		
役職		
種別		初期値として「給与賞与」がセットされています。
摘要(上段)	妻：久美子	長女：智子
摘要(下段)	次女：博子	父：浩一
夫あり		} 該当する場合 *
未成年者		
死亡退職		
災害者		
外国人		

源泉徴収票データ

社員番号 1004

氏名

受給者番号	1004	
郵便番号	-	
住所(上段)		
住所(下段)		
役職		
種別		初期値として「給与賞与」がセットされています。
摘要(上段)	妻：裕子	長男：敏夫
摘要(下段)		
夫あり		} 該当する場合 *
未成年者		
死亡退職		
災害者		
外国人		

源泉徴収票データ

社員番号 1005

氏名

受給者番号	1005	
郵便番号	-	
住所(上段)		
住所(下段)		
役職		
種別		初期値として「給与賞与」がセットされています。
摘要(上段)	母：春子	長男：英明
摘要(下段)	長女：明子	
夫あり	} 該当する場合 *	
未成年者		
死亡退職		
災害者		
外国人		

源泉徴収票データ

社員番号 1006

氏名

受給者番号	1006	
郵便番号	-	
住所(上段)		
住所(下段)		
役職		
種別		初期値として「給与賞与」がセットされています。
摘要(上段)	妻：真弓	長男：信夫
摘要(下段)	次男：和之	
夫あり	} 該当する場合 *	
未成年者		
死亡退職		
災害者		
外国人		

源泉徴収票データ

社員番号 1007

氏名

受給者番号	1007	
郵便番号	-	
住所(上段)		
住所(下段)		
役職		
種別	初期値として「給与賞与」がセットされています。	
摘要(上段)	母：紀子	
摘要(下段)		
夫あり	} 該当する場合 *	
未成年者		
死亡退職		
災害者		
外国人		

源泉徴収票データ

社員番号 1008

氏名

受給者番号	1008	
郵便番号	-	
住所(上段)		
住所(下段)		
役職		
種別	初期値として「給与賞与」がセットされています。	
摘要(上段)	妻：京子 長男：俊一	
摘要(下段)		
夫あり	} 該当する場合 *	
未成年者		
死亡退職		
災害者		
外国人		

源泉徴収票データ

社員番号	1009	氏名	
------	------	----	--

受給者番号	1009	
郵便番号	-	
住所(上段)		
住所(下段)		
役職		
種別		初期値として「給与賞与」がセットされています。
摘要(上段)	妻：美子	長男：孝
摘要(下段)	次男：弘	母：ハル
夫あり		} 該当する場合 *
未成年者		
死亡退職		
災害者		
外国人		

源泉徴収票データ

社員番号	1011	氏名	
------	------	----	--

受給者番号	1011	
郵便番号	-	
住所(上段)		
住所(下段)		
役職		
種別		初期値として「給与賞与」がセットされています。
摘要(上段)	長男：時男	
摘要(下段)		
夫あり		} 該当する場合 *
未成年者		
死亡退職		
災害者		
外国人		

源泉徴収票データ

社員番号 1012

氏名

受給者番号	1012	
郵便番号	-	
住所(上段)		
住所(下段)		
役職		
種別		初期値として「給与賞与」がセットされています。
摘要(上段)	妻：千秋	長男：正彦
摘要(下段)	長女：美由紀	
夫あり		} 該当する場合 *
未成年者		
死亡退職		
災害者		
外国人		